

MODULARIO  
F. Cat. S. T. - 315



MINISTERO DELLE FINANZE  
DIREZIONE GENERALE DEL CATASTO E DEI SERVIZI TECNICI ERARIALI

Mod. B (Nuovo Catasto Edilizio Urbano)

# NUOVO CATASTO EDILIZIO URBANO

Lire  
20

(R. DECRETO-LEGGE 13 APRILE 1939, N. 652)

Planimetria dell'immobile situato nel Comune di TRANI Via Bisceglie

Ditta S.M.C. IMMOBILIARE ELLI FELICE & CARMINE FERRANTE

Allegata alla dichiarazione presentata all'Ufficio Tecnico Erariale di TRANI

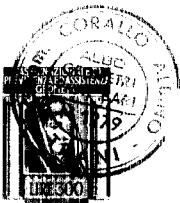
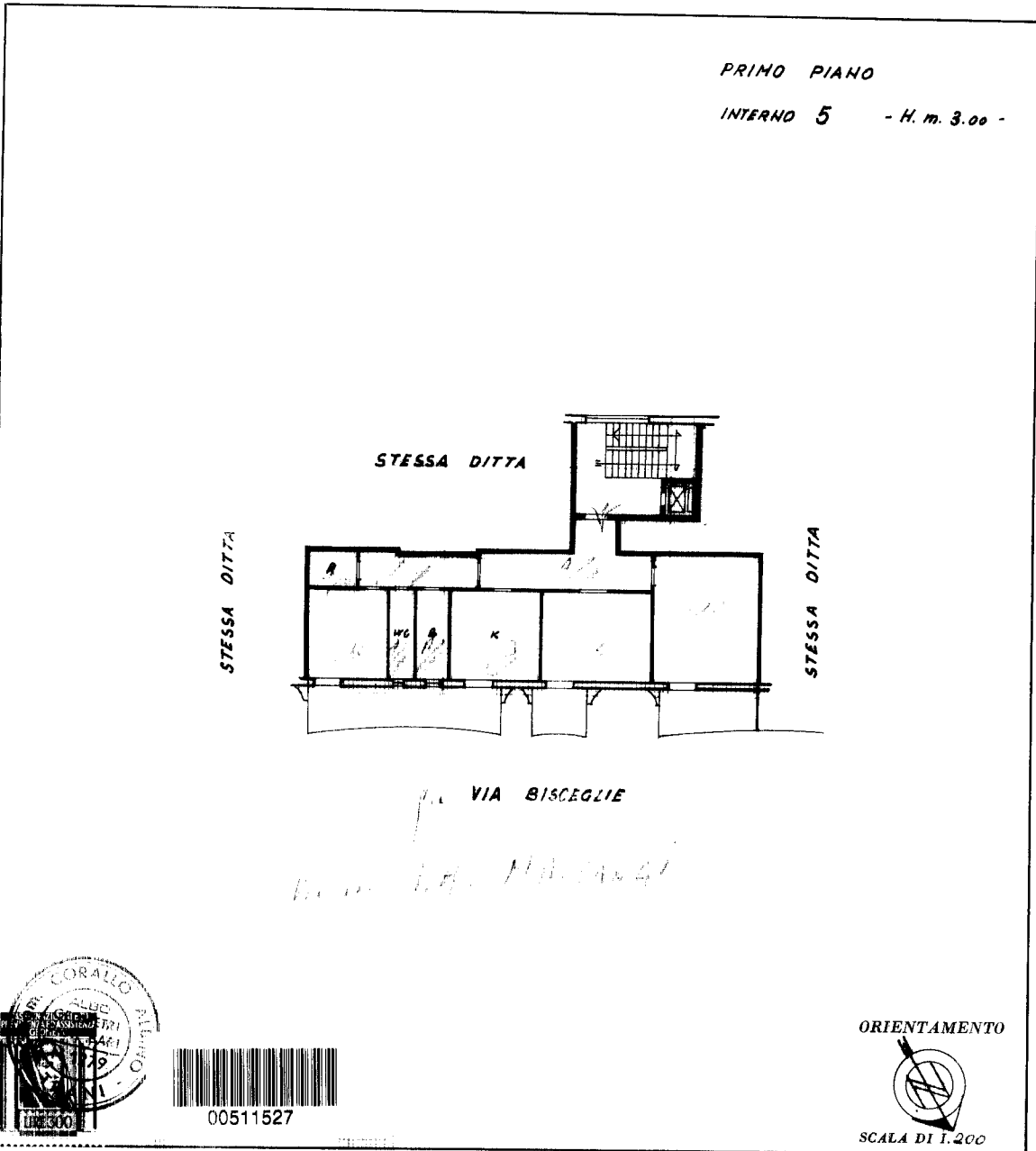

SPAZIO RISERVATO PER LE ANNOTAZIONI D'UFFICIO

DATA	
PROT. N°	

*Albino Corallo*

Compilata dal geom. Albino CORALLO  
(Titolo, nome e cognome del tecnico)

Iscritto all'Albo dei geometri  
della Provincia di BARI

DATA 16. 3. 78

Firma: Albino Corallo

Ultima planimetria in atti