

MOD. LARIO
E. 7.2. S. T. - 315



MINISTERO DELLE FINANZE
DIREZIONE GENERALE DEL CATASTO E DEI SERVIZI TECNICI ERARIALI

Mod. B (Nuovo Catasto Edilizio Urbano)

Lire
20

NUOVO CATASTO EDILIZIO URBANO

(R. DECRETO LEGGE 13 APRILE 1959, N. 625)

Planimetria dell'immobile situato nel Comune di **CAGLIARI** Via **CORNALIAS**
Ditta **DEMANIO DELLO STATO - LEGGE 9.8.54 n. 640 - ENTE GESTORE I.S.E.S. (già UNIRRA-CASAS)**
Allegata alla dichiarazione presentata all'Ufficio Tecnico Erariale di

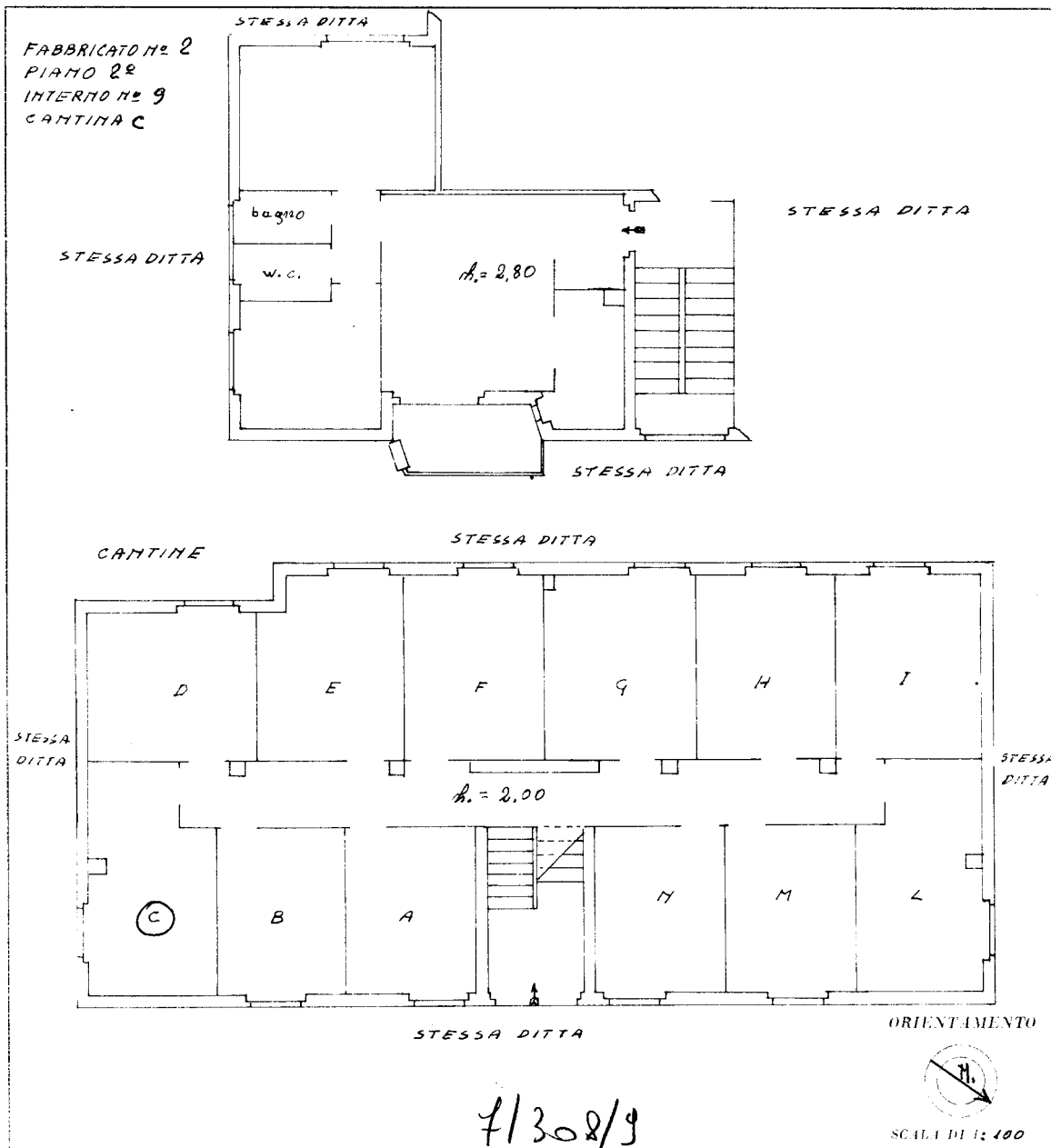

SPAZIO RISERVATO PER LE ANNOTAZIONI D'UFFICIO	
DATA: 18 MAG 1964	Accettabile
PROF. N°: 8516/965	
8-6-1965	-8 GIU 1965

Compilata dal

Iscritto all'Albo della Provincia di

Firma: *[Signature]*

ISTITUTO SVILUPPO EDILIZIO ERARIALE
I.S.E.S.
GIÀ UNIRRA-CASAS
C/UFFICIO DISC. DI ROMA

ISTITUTO SVILUPPO EDILIZIO SOCIALE
GIÀ UNIRRA-CASAS
C/UFFICIO DISC. DI ROMA

Ultima planimetria in atti

Catasto dei Fabbricati - Situazione al 19/02/2024 - Comune di CAGLIARI(B354) - < Sez. urbana A - Foglio 7 - Particella 3339 - Subalterno 23 >
VIA CORNALIAS n. 68 Piano 2