

Agenzia delle Entrate
CATASTO FABBRICATI
Ufficio Provinciale di
Lecce

Dichiarazione protocollo n. LE0089865 del 02/05/2016

Planimetria di u.i.u. in Comune di Sannicola

Vico Napoli

civ. SNC

Identificativi Catastali:

Sezione:

Foglio: 15

Particella: 16

Subalterno: 6

Compilata da:

Aloisi Salvatore

Iscritto all'albo:

Geometri

Prov. Lecce

N. 2181

Scheda n. 1

Scala 1:200

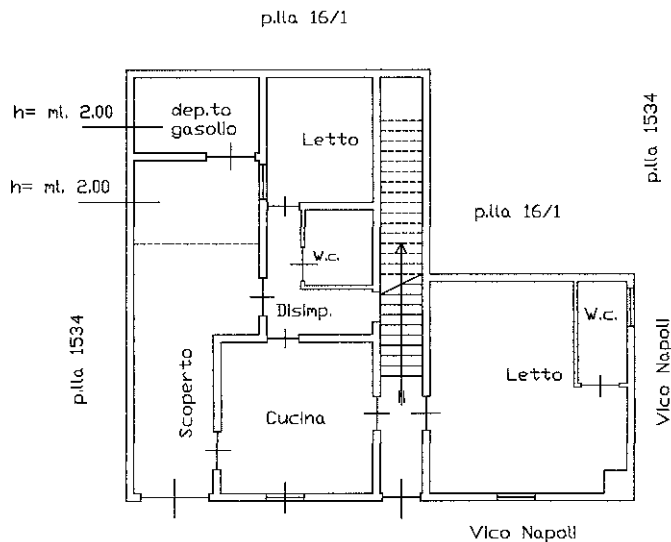

PIANO TERRA
H=4.20m

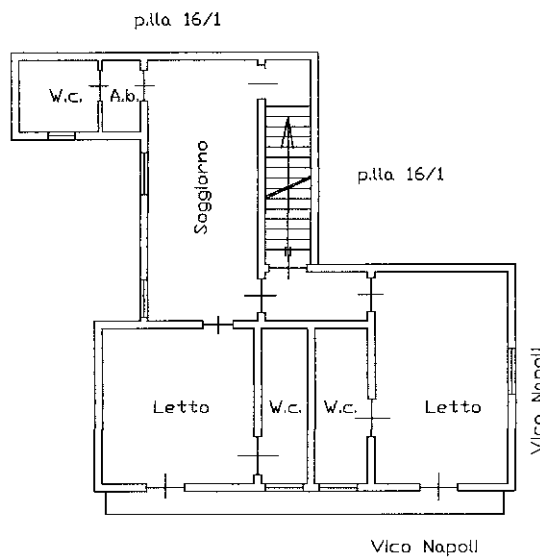

PIANO PRIMO
H=3.00m

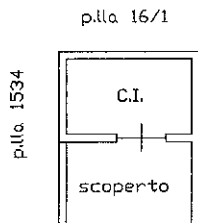

PIANO AMMEZZATO
H=2.00m

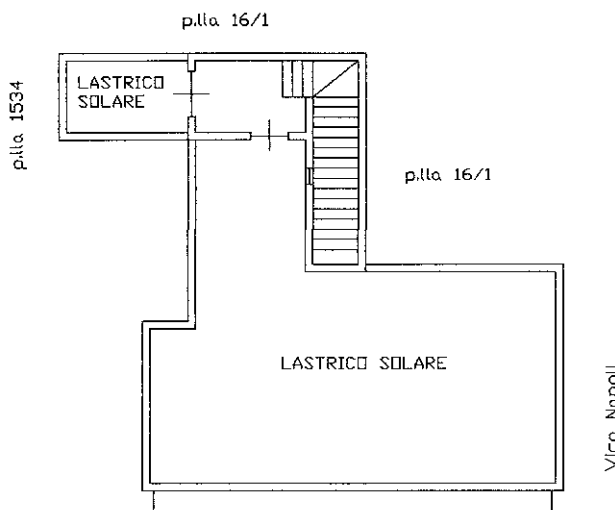

PIANO SECONDO



Ultima planimetria in atti