

MODULARIO
F. - rig. rend. - 498



MINISTERO DELLE FINANZE

MOD. A (Nuovo Catasto Edilizio Urbano)

DIREZIONE GENERALE DEL CATASTO E DEI SERVIZI TECNICI ERARIALI

Lire
300

NUOVO CATASTO EDILIZIO URBANO

(R. DECRETO-LEGGE 13 APRILE 1939, N. 662)

Planimetria dell'immobile situato nel Comune di TRAPPETO Via GRAVINA 30

Ditta RANDAZZO GIUSEPPE NATO A TRAPPETO il 07.10.1932

Allegata alla dichiarazione presentata all'Ufficio Tecnico Erariale di PALERMO

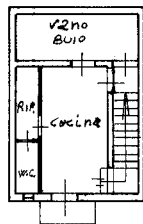

h = 3.40 m

Piano primo

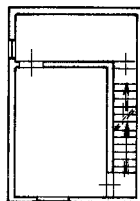

h = 3.40 m

Piano Secondo

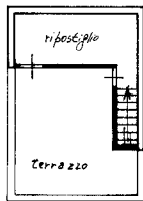

h = 2.30 m

Piano Terzo

ORIENTAMENTO



SCALA DI 1:200

SPAZIO RISERVATO PER LE ANNOTAZIONI D'UFFICIO

DATA

PROT. N°

1452041

Identificativi catastali:

F. 5
n. 44 sub. 3

Compilata dal Geom. Giuseppe Aluigi
(Titolo, nome e cognome del tecnico)

Iscritto all'Albo dei Geometri
della Provincia di Palermo

DATA 06-05-98

Firma: Aluigi

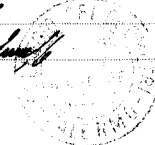

1723 OFFICINA CIV. ROMA

invar 01
Catasto dei Fabbricati - Situazione al 03/01/2024 - Comune di TRAPPETO(L.332) - < Foglio 5 - Particella 714 - Subalterno 3 >
VIA AMMIRAGLIO GRAVINA n. 28 Piano 1-2 - 3

Ultima planimetria in atti