

Visura per immobile

Situazione degli atti informatizzati al 12/11/2015

Dati della richiesta	Comune di ROMA (Codice: H501) Provincia di ROMA Foglio: 1154 Particella: 1232 Sub.: 504
Catasto Fabbricati	

N.	DATI IDENTIFICATIVI				DATI DI CLASSAMENTO				Rendita	DATI DERIVANTI DA		
	Sezione	Foglio	Particella	Sub	Zona Cens.	Micro Zona	Categoria	Classe			Consistenza	Superficie Catastale
1	Urbana	1154	1232	504	6		A/7	6	5 vani	Totale: 135 m ² Totale escluse aree scoperte**: 135 m ²	Euro 1.032,91	Variazione del 09/11/2015 - Inserimento in visura dei dati di superficie.
Indirizzo VIA DEGLI IMPRESSORI n. 39, VIA DEI LEGATORI n. 14 piano: T-S1-1 interno: 1; Annotazioni Classamento e rendita validati (D.M. 701/94)												

INTESTATI		DATI ANAGRAFICI		CODICE FISCALE		DIRITTI E ONERI REALI	
N.							
1	MASTROGIOVANNI Luigi nato a FERRAZZANO il 25/12/1945			MSTL GU45T25D550F*		(1) Proprieta' per 1/2 in regime di separazione dei beni	
2	MASTROGIOVANNI Paola nata a ROMA il 29/06/1964			MSTPLA64H69H501W*		(1) Proprieta' per 1/2 in regime di separazione dei beni	

Unità immobiliari n. 1

Visura telematica esente al titolare di diritti reali

* Codice Fiscale Validato in Anagrafe Tributaria
 ** Si intendono escluse le "superfici di balconi, terrazzi e aree scoperte pertinenziali e accessorie, comunicanti o non comunicanti"
 (cfr. Provvedimento del Direttore dell'Agenzia delle Entrate 29 marzo 2013).

**Agenzia del Territorio
CATASTO FABBRICATI
Ufficio Provinciale di
Roma**

Dichiarazione protocollo n. RM0452612 del 06/06/2013	
Planimetria di u.i.u. in Comune di Roma	
Via Degli Impressori civ. 39	
Identificativi Catastali:	Compilata da: Arbau Giuseppe
Sezione:	Iscritto all'albo: Ingegneri
Foglio: 1154	Prov. Roma
Particella: 1232	N. 13186
Subalterno: 504	

Scheda n. 1 Scala 1:200

**Abitazione
Piano Terra
Int.1
H= 2,80 m**

**Cantina
Piano S1
H= 2,80 m**

Catasto dei Fabbricati - Situazione al 27/06/2013 - Comune di ROMA (HS01) - < Foglio: 1154 - Particella: 1232 - Subalterno: 504 >
VIA DEGLI IMPRESSORI n. 39, VIA DEI LEGATORI n. 14 piano: T-S1-1 interno: 1, Via degli Impressori

10 metri

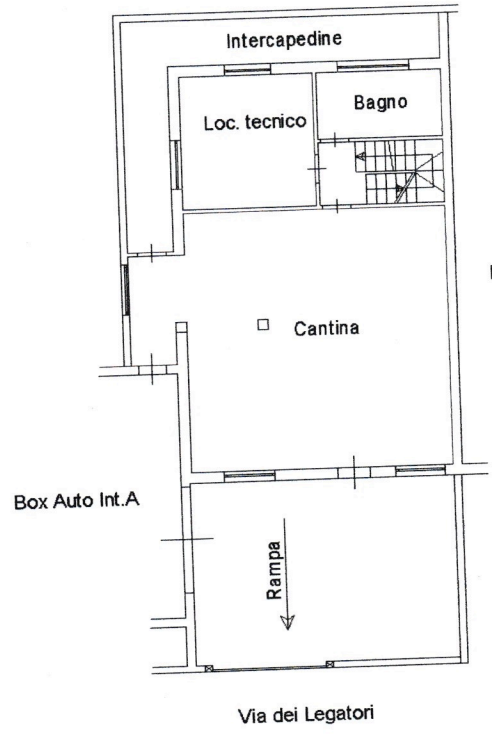
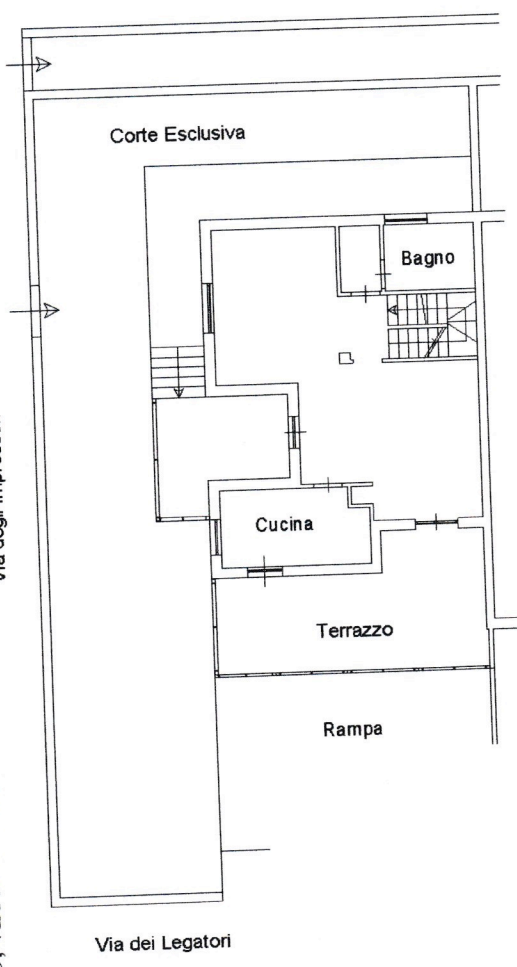

**Soffitta
Piano Primo
Hmed.= 2,60 m**

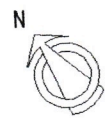
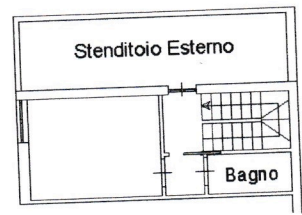

Ultima planimetria in atti

Visura per immobile

Situazione degli atti informatizzati al 12/11/2015

Data: 12/11/2015 - Ora: 08.31.09 Fine

Visura n.: T29817 Pag: 1

Dati della richiesta	Comune di ROMA (Codice: H501) Provincia di ROMA Catasto Fabbricati Foglio: 1154 Particella: 1232 Sub.: 16
-----------------------------	----------------------------------------------------------------------------------------------------------------------------------------------

Unità immobiliare										DATI DERIVANTI DA		
N.	DATI IDENTIFICATIVI					DATI DI CLASSAMENTO						
	Sezione	Foglio	Particella	Sub	Zona Cens.	Micro Zona	Categoria	Classe	Consistenza			Superficie Catastale
1	Urbana	1154	1232	16	6		C/6	12	31 m ²	Totale: 36 m ²	Euro 124,88	Variazione del 09/11/2015 - Inserimento in visura dei dati di superficie.
Indirizzo										VIA DEI LEGATORI n. 14 piano: S1 interno: E;		
Notifica										in corso con prot. RM0913735/2006 del 15/11/2006		
										Partita		
										Mod.58		

INTESTATI				DATI ANAGRAFICI				DATI DERIVANTI DA			
N.											
1	MASTROGIOVANNI Luigi nato a FERRAZZANO il 25/12/1945			CODICE FISCALE MSTLGIU45T25D550F*				(1) Proprietà per 1/2 in regime di separazione dei beni			
2	MASTROGIOVANNI Paola nata a ROMA il 29/06/1964			CODICE FISCALE MSTPLA64H69H501W*				(1) Proprietà per 1/2 in regime di separazione dei beni			
DATI DERIVANTI DA											
ISTRUMENTO (ATTO PUBBLICO) del 07/02/2006 Nota presentata con Modello Unico n. 14722.1/2006 in atti dal 07/03/2006 Repertorio n.: 377601 Rogante: SIRI LUIGI Sede: ROMA Registrazione: COMPRAVENDITA											

Unità immobiliari n. 1

Visura telematica esente al titolare di diritti reali

* Codice Fiscale Validato in Anagrafe Tributaria

**Agenzia del Territorio
CATASTO FABBRICATI
Ufficio Provinciale di
Roma**

Dichiarazione protocollo n. RM0520022del 11/07/2005

Planimetria di u.i.u. in Comune di Roma

civ. SNC

Via Dei Legatori

Identificativi Catastali:

Sezione:

Foglio: 1154

Particella: 1232

Subalterno: 16

Compilata da:
Arbau Giuseppe

Iscritto all'albo:
Ingegneri

Prov. Roma

N. 13186

Scheda n. 1

Scala 1:100

Box Auto
Piano S1
H = 2,40 m
Int. E

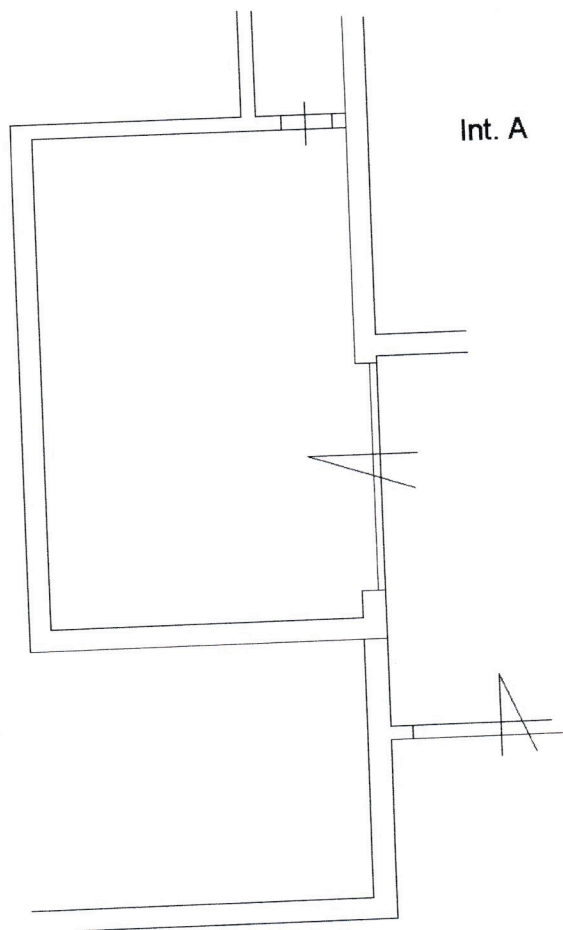

Int. A

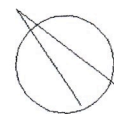

Catasto dei Fabbricati - Situazione al 27/06/2013 - Comune di ROMA (H501) - < Foglio: 1154 - Particella: 1232 - Subalterno: 16 >

13/06/2013

Ultima planimetria in atti

Data: 27/06/2013 - n. T40418 - Richiedente: DPTSMN82D02H501I

Totale schede: 1 - Formato di acquisizione: A4(210x297) - Formato stampa richiesto: A4(210x297)