

CITTA' DI TAVIANO

PROV. LECCE

Oggetto: Rilievo di una casa per civile abitazione a P. Primo soggetta a condono edilizio legge n. 326 del 24/11.2003
Ubicata in Taviano "loc. Trippune" via Gardenia in C. T. al Fg. 13 P.IIa 2084

ALLEGATI: pianta sc. 1: 100
rapp. grafica - analitica sup. coperte e volumi
calcolo sup. utili residenziali

NR. TAVOLA

PROPRIETARIO

Sig. Manni Antonio

Manni Antonio

C.F. MNN NTN 67A04 L074V

IL Tecnico

(Geom. Giovanni Lupo)



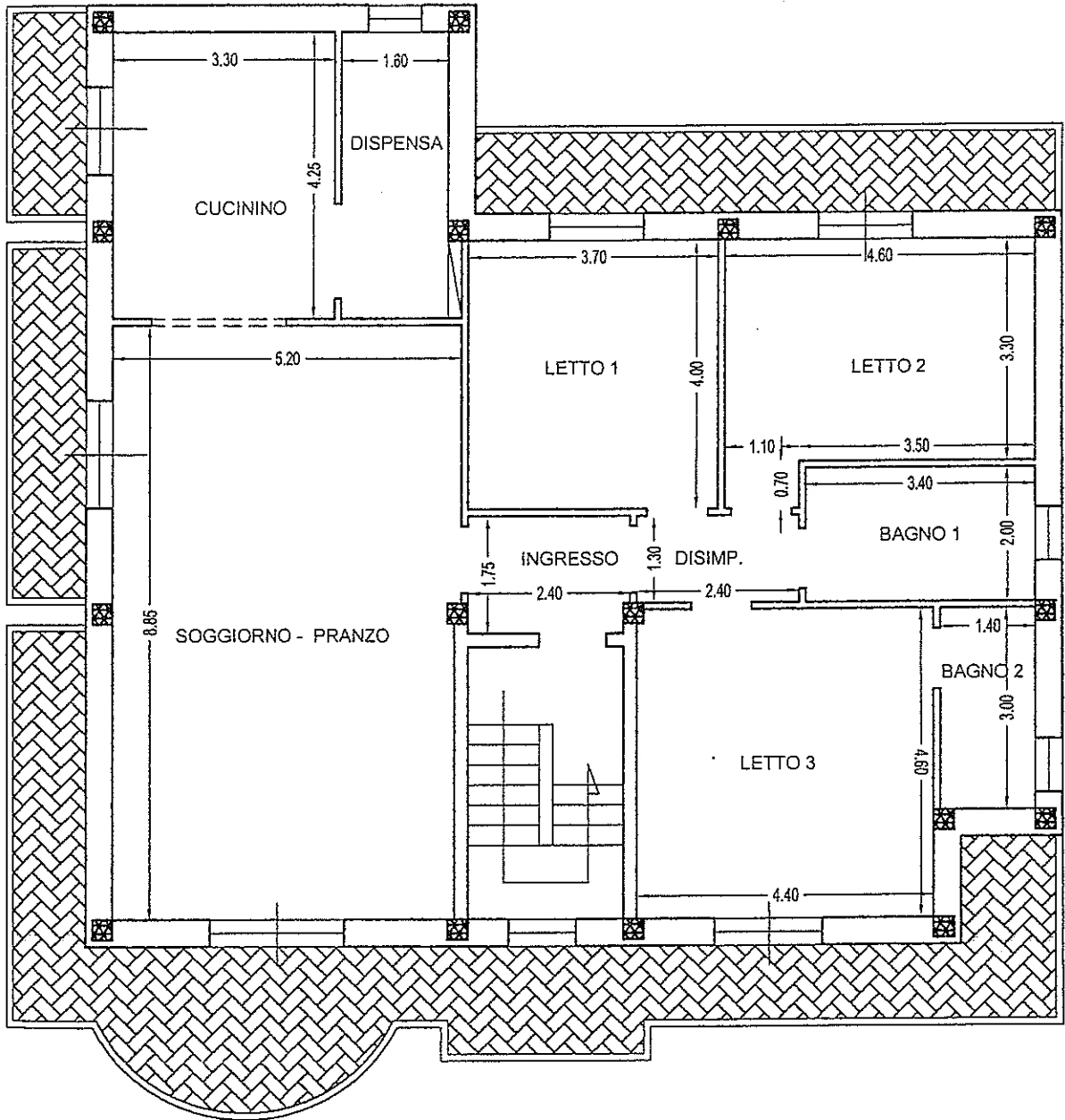

PIANTA PIANO PRIMO-STATO DI FATTO -
 CASA DI CIVILE ABITAZIONE SC. 1: 100



CALCOLO DELLE SUP. UTILI - VANI -	
INGRESSO	= MQ. 4,20
DISIMPEGNO	= MQ. 3,12
CUCININO	= MQ. 14,02
DISPENSA	= MQ. 6,80
SOGGIORNO - PRANZO	= MQ. 46,02
LETTO 1	= MQ. 14,80
LETTO 2	= MQ. 15,95
LETTO 3	= MQ. 20,24
BAGNO 1	= MQ. 6,80
BAGNO 2	= MQ. 4,20
TOTALE SUP. UTILI - VANI -	
= MQ. 136,15	

PIANTA PIANO PRIMO-STATO DI FATTO -
CASA DI CIVILE ABITAZIONE

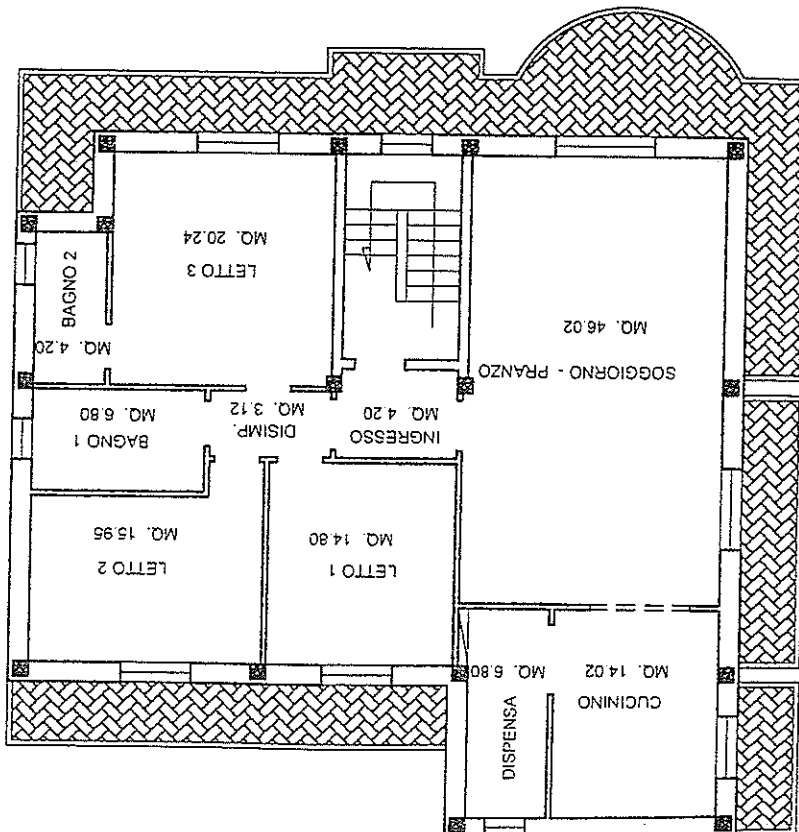

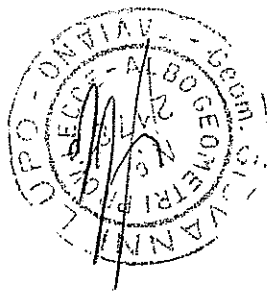

SUPERFICIE COPERTA p. 1° = MQ. 173.63
VOLUME p. 1° mq. 173.63 x 3.25 = MC. 564.30

CASA DI CIVILE ABITAZIONE SC. 1: 100

