

**Agenzia delle Entrate
CATASTO FABBRICATI
Ufficio Provinciale di
Cagliari**

Dichiarazione protocollo n. CA0268090 del 14/12/2016

Planimetria di u.i.u. in Comune di Capoterra

Via Delle Vigne

civ. 35

Identificativi Catastali:

Sezione:

Foglio: 9

Particella: 1133

Subalterno:

Compilata da:
Loddo Riccardo

Iscritto all'albo:
Ingegneri

Prov. Cagliari

N. 4297

Scheda n. 1

Scala 1:200

PIANTA PIANO TERRA (h= mt. 2,70)

foglio 9 mapp. 1239

foglio 9 mapp. 910

foglio 9 mapp. 1138

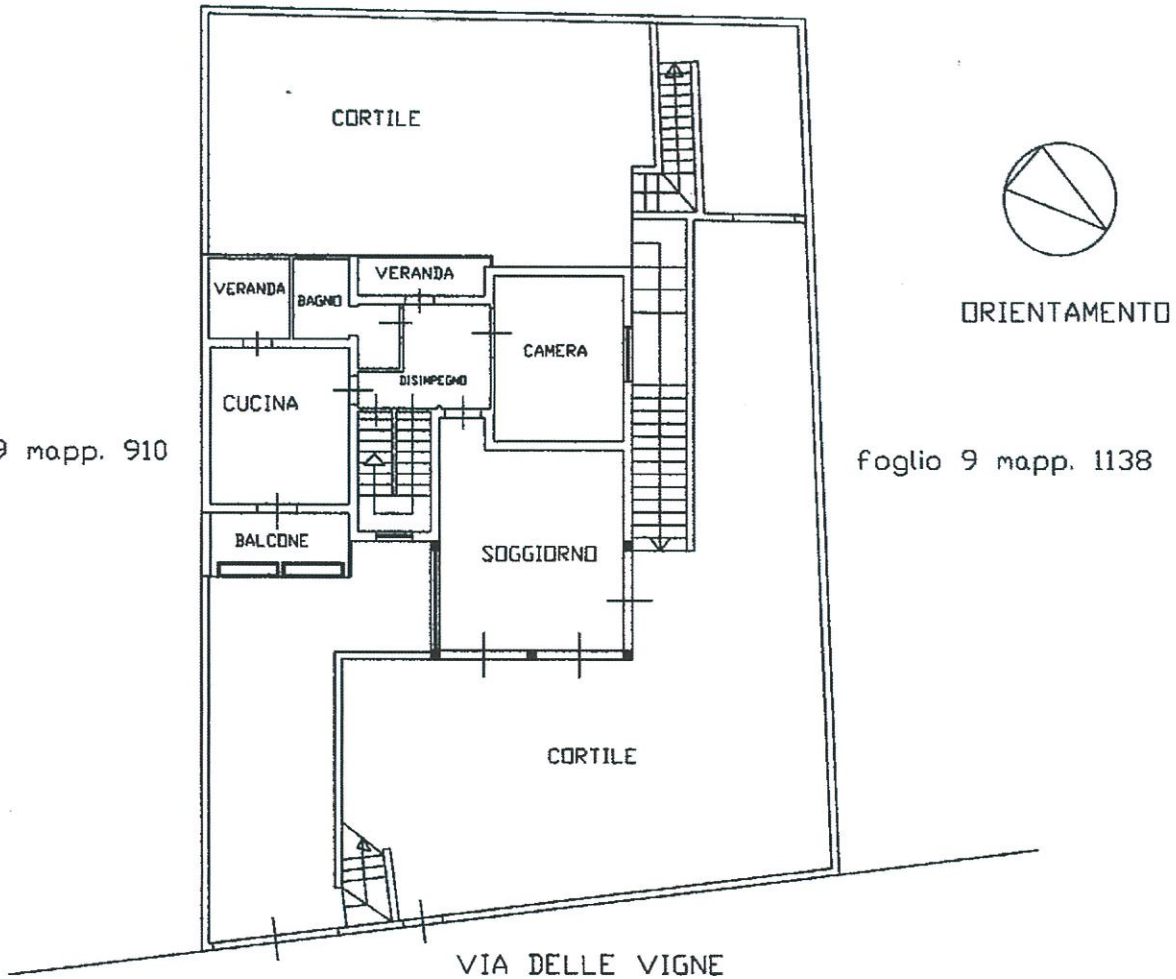

VIA DELLE VIGNE

PIANTA PIANO INTERRATO (h= mt. 2,50)

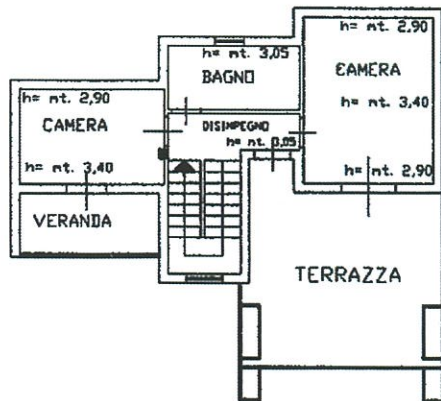

PIANTA PIANO PRIMO (hm= mt. 3,18)

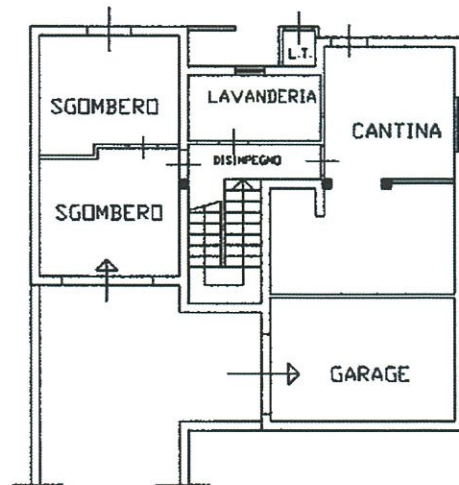

Ultima planimetria in metri

input-01
Catasto dei Fabbricati - Situazione al 08/06/2023 - Comune di CAPOTERRA(B675) - < Foglio 9 - Particella 1133 - Subalterno 1133 - Subalterno