

Catasto

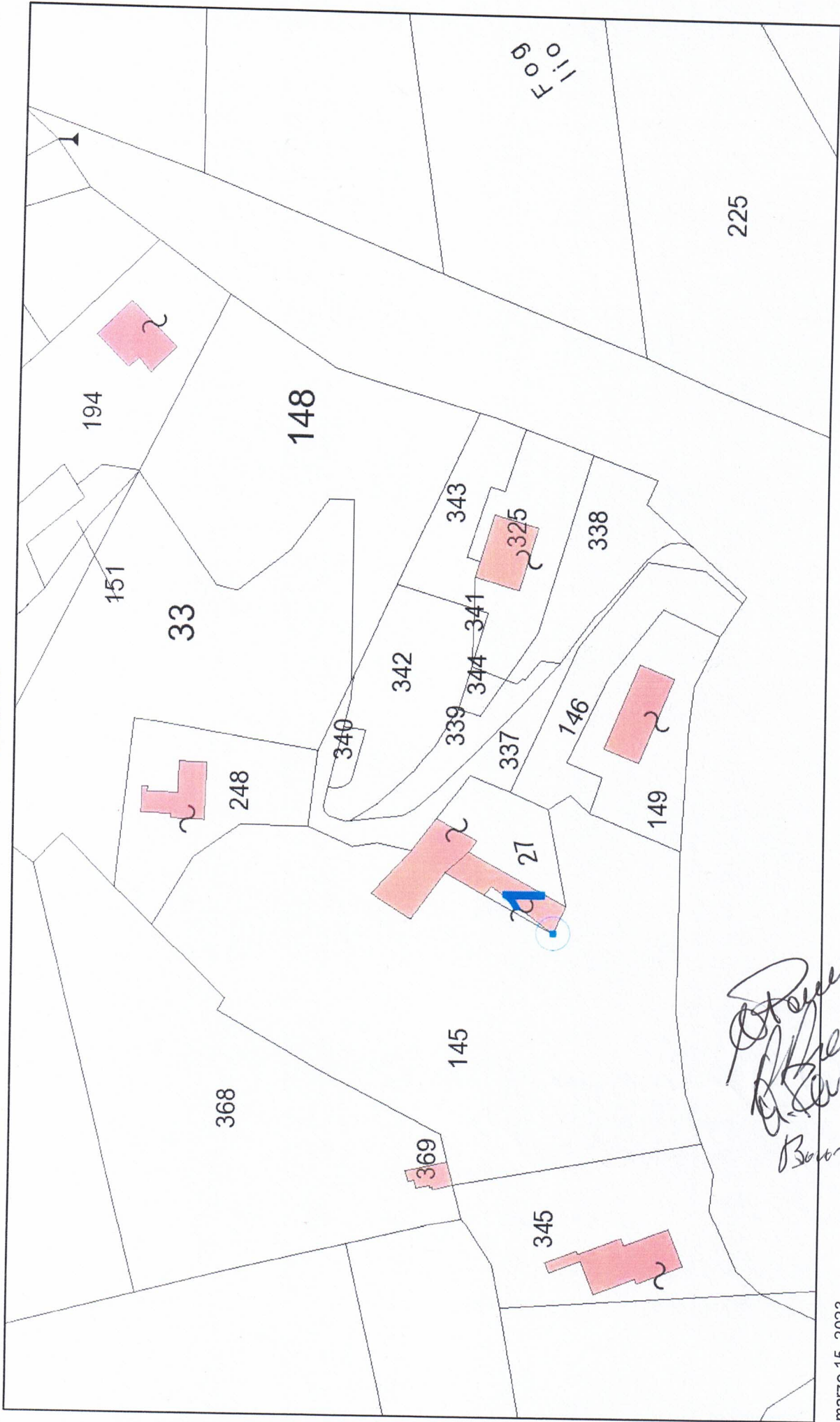

marzo 15, 2023

Stefano
A. Senozio
Buona Lucia

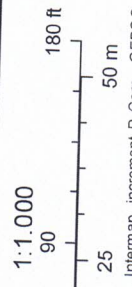

Sources: Esri, HERE, Garmin, Intermap, increment P Corp., GEBCO, USGS, FAO, NPS, NRCAN, Geobase, IGN, Kadaster NL, Ordnance Survey, Esri, Japan, METI, Esri China (Hong Kong), (c) OpenStreetMap contributors, and the GIS User Community

MODULARIO
F. rig. rend. 497



MINISTERO DELLE FINANZE
DIREZIONE GENERALE DEL CATASTO E DEI SS.TT.EE.
CATASTO EDILIZIO URBANO (RDL 13-4-1939, n. 652)

MOD. **BN** (CEU)

LIRE
385

Planimetria di u.i.u. in Comune di **CAVA DEI TIRRENI** Via **PETRELLOSA** civ.

PIANO SEMINTERRATO
H = 3.80

terrapieno

ditta intestata

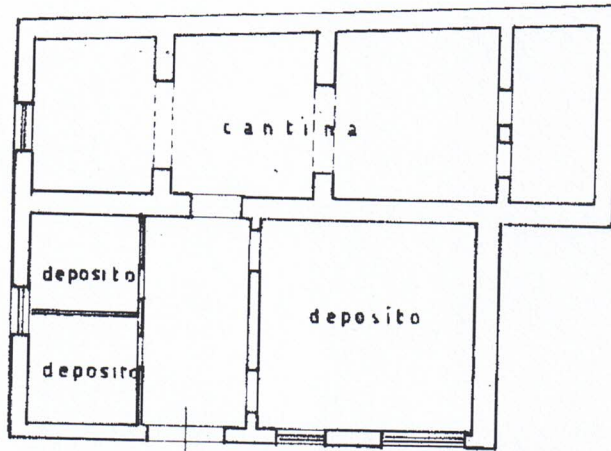

terrapieno

ditta intestata

ORIENTAMENTO

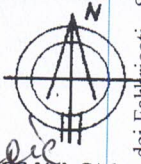

SCALA DI 1:...

A. Ferrarino
Massimo
Baroni Lucie

Dichiarazione di N.C.
Dati anagrafici variazioni

Compilata dal **GEOM. ATTANASIO GUIDO**
(Titolo, cognome e nome)

RISERVATO ALL'UFFICIO

27 GEN 1993

Data presentazione: 27/01/1993 - Data: 28/02/2022 - n. T204412 - Richiedente: DSLFLC54R05C361P

Data esche: I. - Formato di acquisizione: A4(210x297) - Formato stampa richiesto: A4(210x297)

n. 27 sub. 3

data Firma *Geom. Attanasio Guido*

item 01
Catasto dei Fabbricati - Scansione al 28/02/2022 - Comune di CAVA DEI TIRRENI (C361) - Foglio: 1 - Particella: 27 - Subalterno: 3 >
VIA PETRELLOSA SNC piano: S1;

MODULARIO
F. rig. rend. 487



MINISTERO DELLE FINANZE
DIREZIONE GENERALE DEL CATASTO E DEI SS.TT.EE.
CATASTO EDILIZIO URBANO (RDL 13-4-1939, n. 652)

MOD. **BN** (CEU)

LIRE
385

Planimetria di u.i.u. in Comune di C.A.V.A. DE I TIRRENI via P.E.T.R.E.L.L.O.S.A. civ. _____

PIANO TERRA
H media 3.00

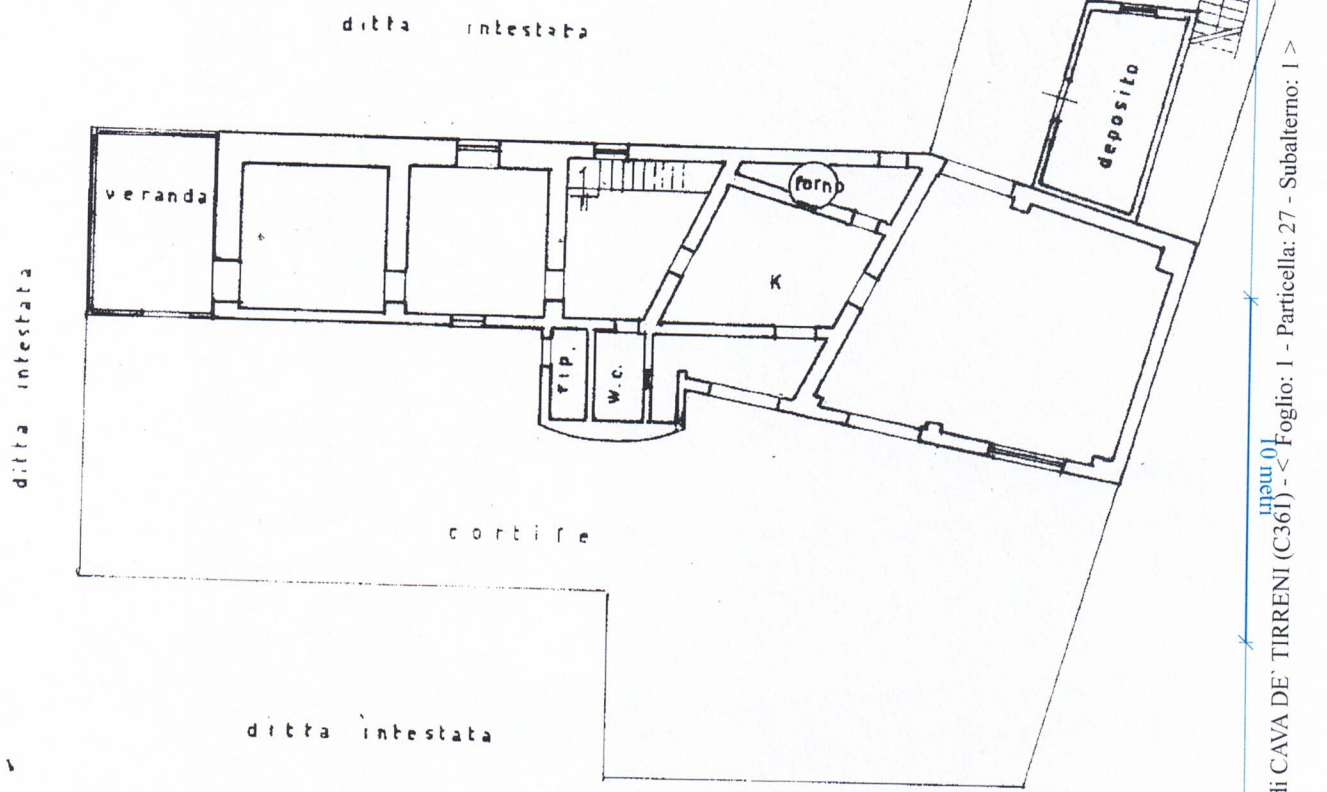

Handwritten signatures:
P. P. P.
P. P. P.
P. P. P.
P. P. P.



Catasto dei Fabbricati - Situazione al 28/02/2022 - Comune di CAVA DE TIRRENI (C361) - Foglio: 1 - Particella: 27 - Subalterno: 1

Dichiarazione di N.C. <input checked="" type="checkbox"/> Denuncia di variazione <input type="checkbox"/> Identificativi catastali Data presentazione: 27/01/1993 - Data: 28/02/2022 - n. T204411 - Richiedente: DSLF54R05C361P Formato di acquisizione: A4(210x297) - Formato stampa richiesto: A4(210x297) n. <u>27</u> sub. <u>1</u> data _____ Firma <u>Geom. Alessandro Guido</u>	Compilata dal <u>GEOM. ATTANA S/O</u> (Titolo, cognome e nome) <u>GUIDO</u> iscritto all'Albo dei <u>DEI GEOMETRI</u> della provincia di <u>SALERNO</u> n. <u>1183</u> data _____ Firma <u>Geom. Alessandro Guido</u>	RISERVATO ALL'UFFICIO 27 GEN 1993 <u>36</u>
--	--	--

MODULARIO
F. rig. rend. 487



MINISTERO DELLE FINANZE
DIREZIONE GENERALE DEL CATASTO E DEI SS.TT.EE.
CATASTO EDILIZIO URBANO (RDL 13-4-1939, n. 652)

MOD. BN (CEU)

LIRE
385

Planimetria di u.i.u. in Comune di C.A.V.A. D.E.I. T.I.R.R.E.N.I. via P.E.T.R.E.L.L.O.S.A. civ. _____

PIANO PRIMO (SOTTOTETTO)
H media 2,00

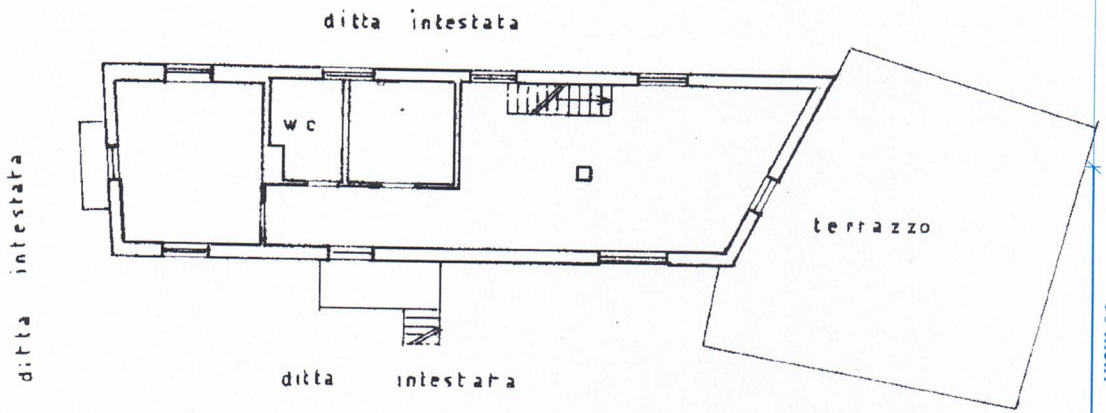

Boironi
Boironi Lucia
A. Reveronio

ORIENTAMENTO

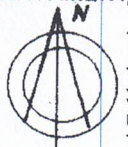

SCALA DI 1: _____

Roma - Istituto Poligrafico e Zecca dello Stato - P.V.

mapa 01
Catasto di Fabbricati - Situazione al 28/02/2022 - Comune di CAVA DE' TIRRENI (C361) - Foglio: 1 - Particella: 27 - Subalterno: 2 >
VIA PETRELLOSA SNC piano: 1;

Dichiarazione di N.C. <input checked="" type="checkbox"/> Opzione di variazione <input type="checkbox"/>	Compilata dal <u>GEOM. ATTANASIO GUIDO</u> (Titolo, cognome e nome)	RISERVATO ALL'UFFICIO 27 GEN 1993
Data presentazione: 27/01/1993 - Data: 28/02/2022 Foglio: 1 - Formato di acquisizione: A4(210x297) n. <u>27</u> sub <u>2</u>	Richiedente: <u>GEOMETRA GUIDO ATTANASIO</u> della provincia di <u>SALERNO</u> n. <u>1183</u> data _____ Firma p.c.m. <i>Attanasio Guido</i>	36