

ELABORATO PLANIMETRICO

Compilato da:
Baldassarre Tommaso
Iscritto all'albo
Ingegneri
Prov. Lecce

**Agenzia delle Entrate
CATASTO FABBRICATI
Ufficio Provinciale di
Lecce**

Comune di Cavallino
Sezione: Foglio 1 Particella: 1404
Dimostrazione grafica dei subalterni

Protocollo n. del
Tipo Mappale n. del
Scala 1 : 500

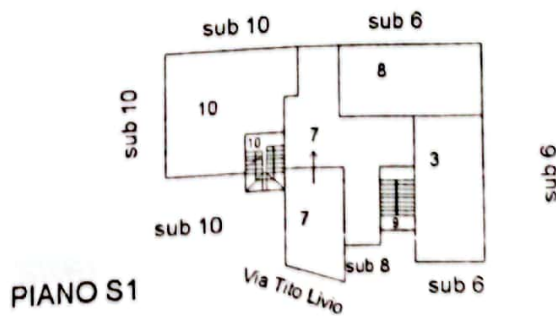
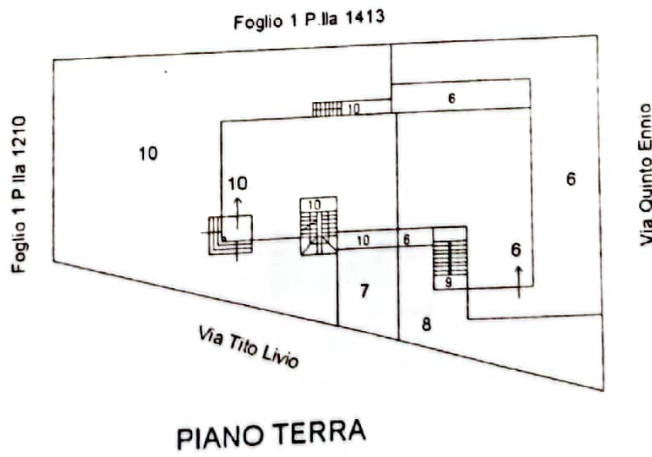
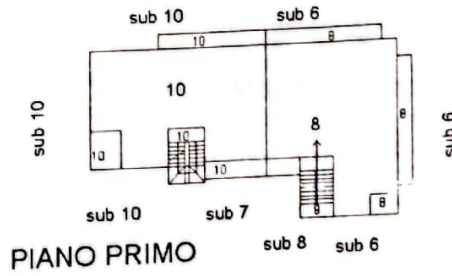
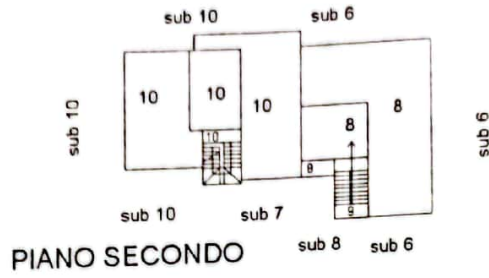

Agenzia delle Entrate
CATASTO FABBRICATI
Ufficio Provinciale di
Lecce

del
Dichiarazione protocollo n.
Planimetria di u.i.u. in Comune di Cavallino
Via Tito Livio

div. SNC

Identificativi Catastali:
Sesione:
Foglio: 1
Particella: 1404
Subalterno: 10

compilata da
Baldassarre Tommaso
iscritto all'albo
Ingegneri
Prov. Lecce
1478

eda n. 1 Scala 1:200

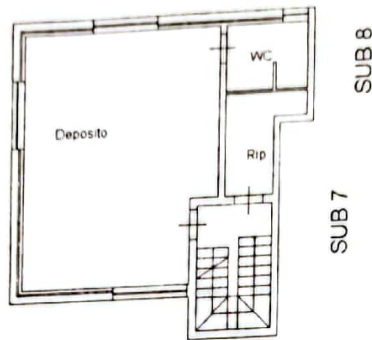

PIANO S1 H=2.55

Foglio 1 P.IIa 1413

Foglio 1 P.IIa 1210

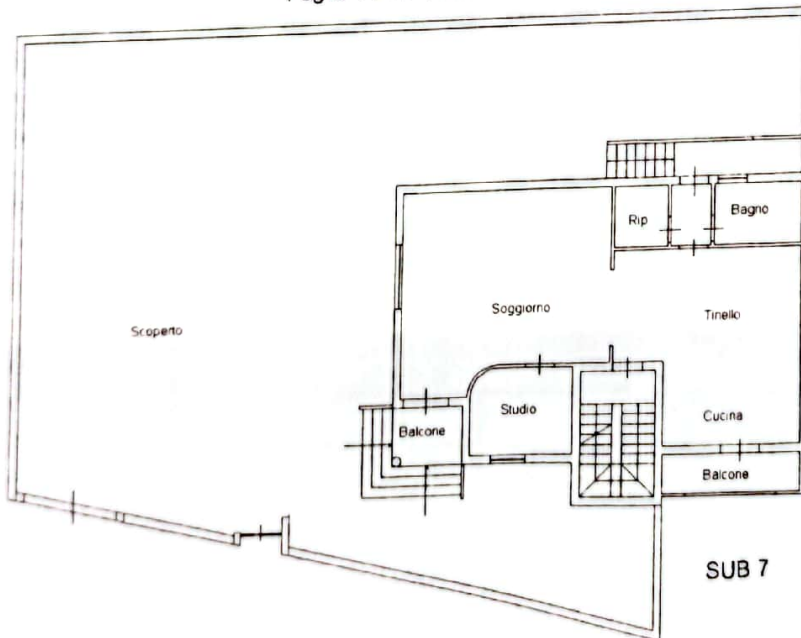

VIA TITO LIVIO

PIANO TERRA H=2.70

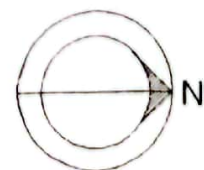

Agenzia delle Entrate
CATASTO FABBRICATI
Ufficio Provinciale di
Lecce

Scheda n. 2 Scala 1:200

Dichiarazione protocollo n. del
Planimetria di u.i.u. in Comune di Cavallino
Via Tito Livio

civ. SNC

Identificativi Catastali:
Sezione:
Foglio: 1
Particella: 1404
Subalterno: 10

Compilato da:
Baldassarre Tommaso
Iscritto all'Albo
Ingegneri
Prov. Lecce n. 1478

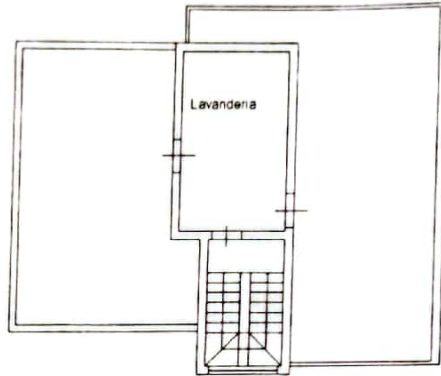
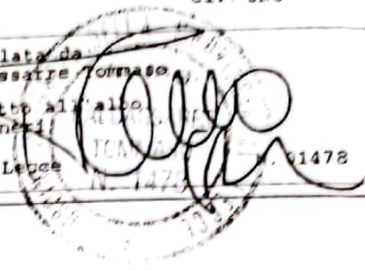

SUB 8

PIANO SECONDO H=2.20

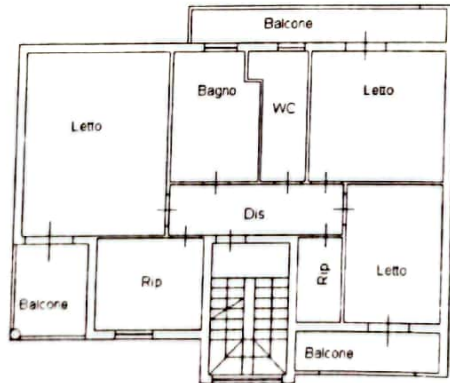

SUB 8

PIANO PRIMO H=2.70

