

**Agenzia delle Entrate
CATASTO FABBRICATI
Ufficio Provinciale di
Milano**

Dichiarazione protocollo n. MI0283382 del 03/09/2019

Comune di **Milano**
Via **Bovisasca**

civ. 160/3

Identificativi Catastali:
Sezione:
Foglio: **36**
Particella: **79**
Subalterno: **2**

Compilata da:
Lingiari Paolo Felice
Iscritto all'albo:
Architetti

Prov. **Cremona**

N. **00507**

Planimetria

Scheda n. **1**

Scala **1:200**

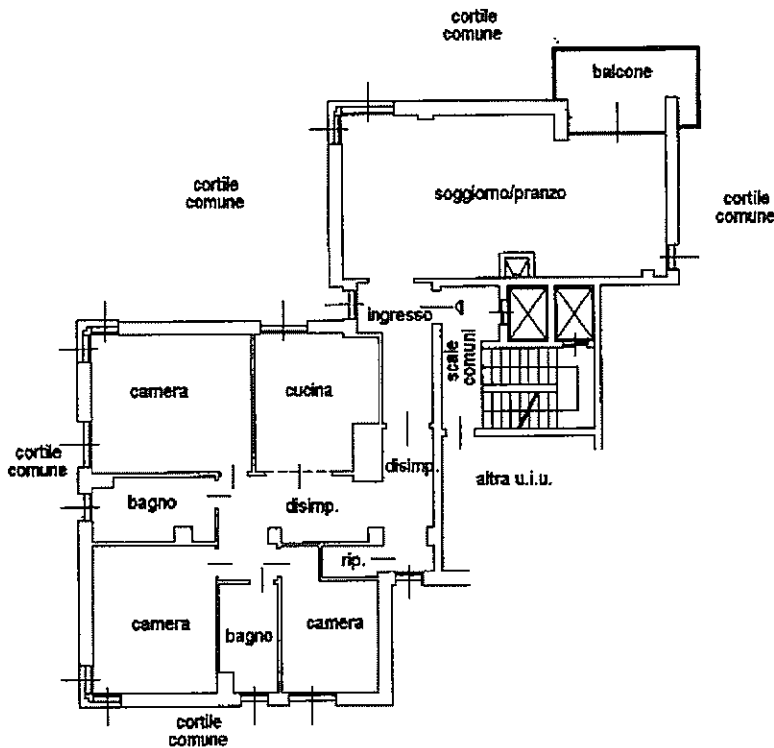

PIANO TERRA (RIALZATO) h. 3,10 m.

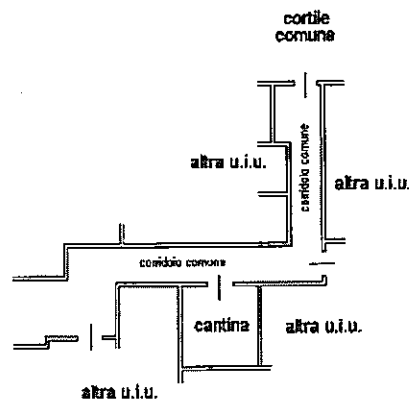

PIANO SOTTOSTRADA S1 h. 2,58 m.

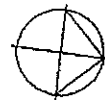

Ultima planimetria in atti

Data: 06/05/2020 - n. T42986 - Richiedente: RBNDNT49H08C816G

Totale schede: 1 - Formato di acquisizione: A4(210x297) - Formato stampa richiesto: A4(210x297)

Catasto dei Fabbricati - Situazione al 06/05/2020 - Comune di MILANO (F205) - < Foglio: 36 - Particella: 79 - Subalterno: 2 >
VIA BOVISASCA n. 160/3 piano: T-S1;