

MODULARO  
F. - Cat. S. T. - 215



MINISTERO DELLE FINANZE  
DIREZIONE GENERALE DEL CATASTO E DEI SERVIZI TECNICI ERARIALI

MOD. B (Nuovo Catasto Edilizio Urbano)

Lire  
20

# NUOVO CATASTO EDILIZIO URBANO

(R. DECRETO-LEGGI 13 APRILE 1930, N. 667)

Planimetria dell'immobile situato nel Comune di POMEZIA Via LUNGOMARE DELLA MEDUSE  
Ditta DE LUCA IOLANDA NATA A MESSINA IL 30-5-1913  
Allegata alla dichiarazione presentata all'Ufficio Tecnico Erariale di ROMA

h = m. 3.00

SCHEDA N. 0881714  
PIANO SECONDO  
INTERNO 7

LUNGOMARE DELLE MEDUSE

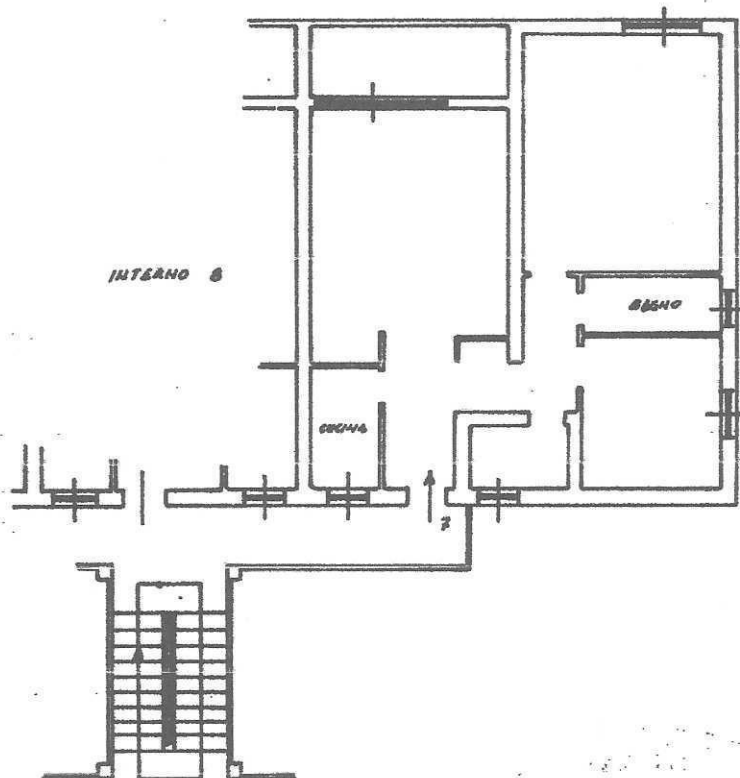

PALAZZINA B.

ORIENTAMENTO



SCALA DI 1:100

SPAZIO RISERVATO PER LE ANNOTAZIONI D'UFFICIO

DATA  
PROF. N°

Compilata dal GEOMETRA

ANTONIO BRUNETTI

Iscritto all'Albo dei GEOMETRI

della Provincia di ROMA

DATA 16-1-1970

Firma: Antonio Brunetti

1 metri

Catasto dei Fabbricati - Situazione al 24/04/2022 - Comune di POMEZIA(G811) - < Foglio 34 - Particella 84 - Subalterno 513 >  
LUNGOMARE DEI T.F. MEDUSE n. 179 Interno 7 Piano 2

MODULARIO  
F. - Cat. S. T. - 313



MINISTERO DELLE FINANZE  
DIREZIONE GENERALE DEL CATASTO E DEI SERVIZI TECNICI ERARIALI

Mod. B (Nuovo Catasto Edilizio Urbano)

Lire  
20

# NUOVO CATASTO EDILIZIO URBANO

(R. DECRETO-LEGGE 13 APRILE 1939, N. 652)

Planimetria dell'immobile situato nel Comune di POMEZIA Via LUNGOMARE DELLE MEDUSE 123

Ditta DE LUCA JOHANNA NATA A RIMINI IL 30-5-1913

Allegata alla dichiarazione presentata all'Ufficio Tecnico Erariale di ROMA

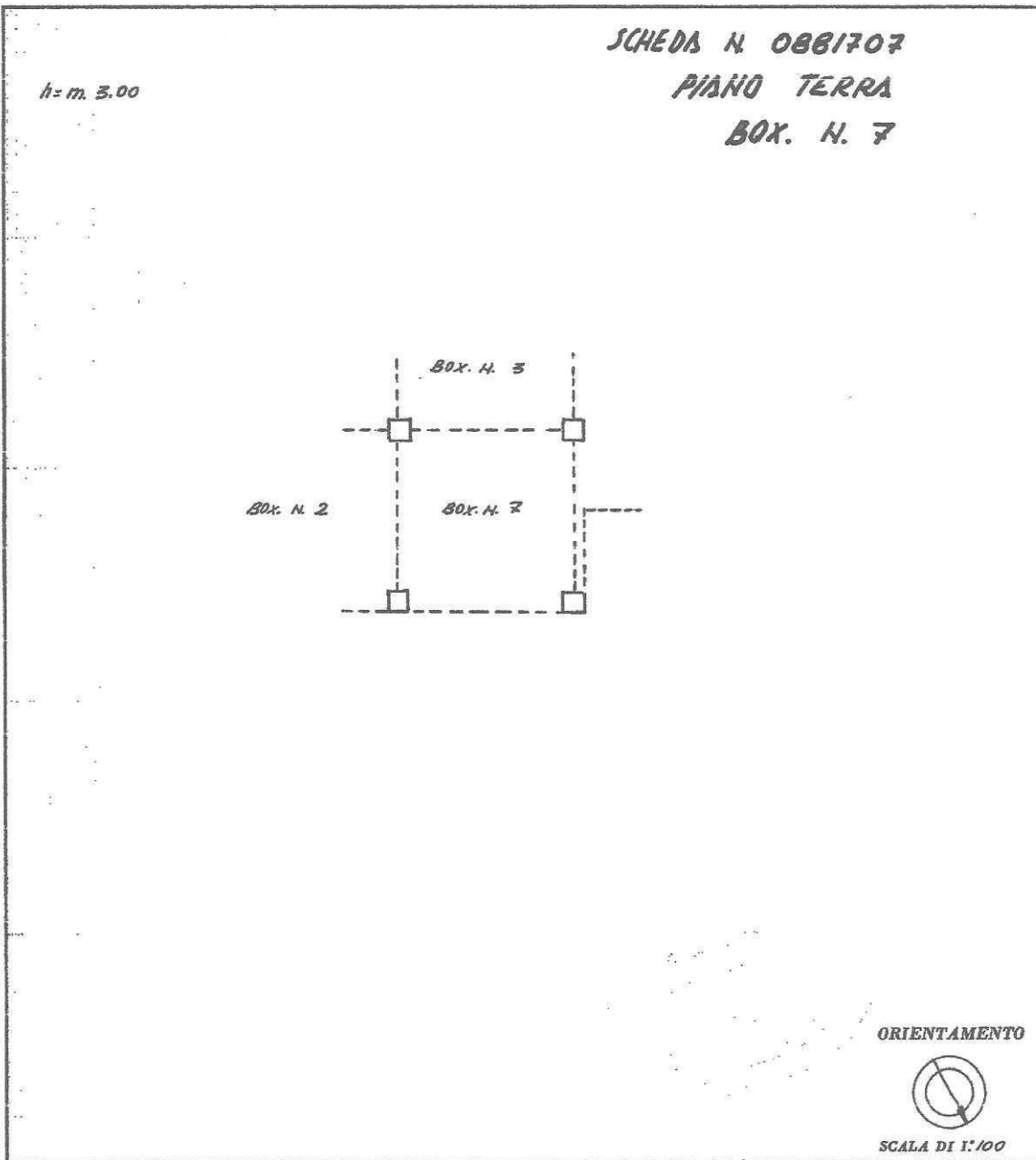

SPAZIO RISERVATO PER LE ANNOTAZIONI D'UFFICIO

DATA

PROT. N°

Compilata dal GEOMETRA  
ANTONIO BRUNOTTI  
(Titolo, nome e cognome del tecnico)

Iscritto all'Albo dei GEOMETRI  
della Provincia di ROMA

DATA 16.1.1970

Firma: Geo. Antonio Brunotti

ISTITUTO PUBBLICCO DELLO STATO

Ultima planimetria in atti

ipm01

Catasto dei Fabbricati - Situazione al 24/04/2022 - Comune di POMEZIA(G811) - < Foglio 34 - Particella 214 - Subalterno 519 >  
LUNGOMARE DELI.F. MEDUSE n. 129 Interno 7 Piano T