



NUOVO CATASTO EDILIZIO URBANO

Lire
20

(R. DECRETO-LEGGE 15 APRILE 1959, N. 632)

Planimetria dell'immobile situato nel Comune di Taranto Via Oberdan N° 35/A
Di Perrini Giovanna, nata a Statto il 25-7-1908
Allegata alla dichiarazione presentata all'Ufficio Tecnico Erariale di Taranto

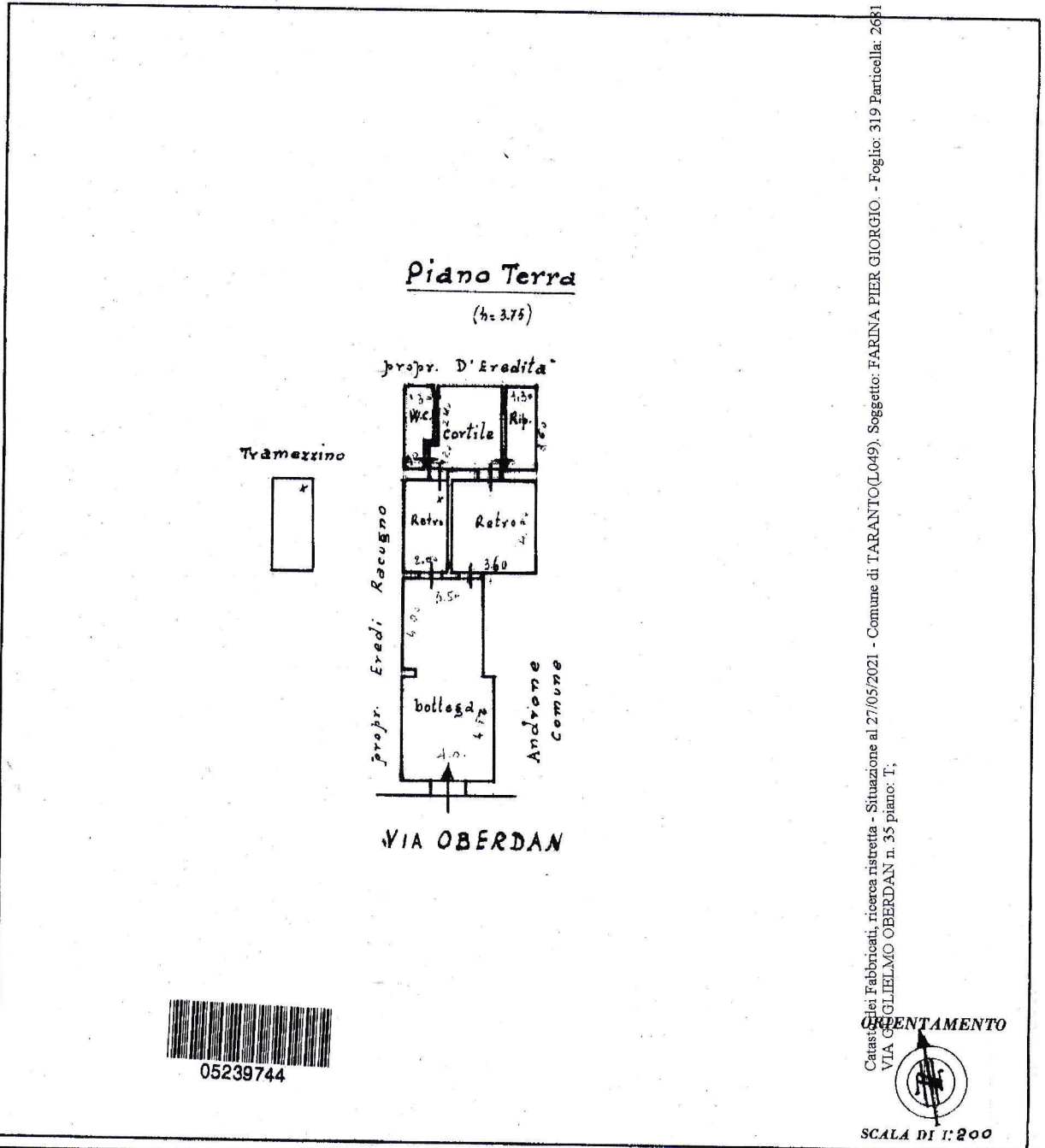

SPAZIO RISERVATO PER LE ANNOTAZIONI D'UFFICIO

DATA 18 MAG 1964

PROT. N° 1004

ISTITUTO POLIGRAFICO DELLO STATO

Completata dal Geom. Giuseppe Andrisano
(Cognome, nome e cognome del tecnico)

Inscritto all'Albo dei Geometri
della Provincia di Taranto

DATA 11-5-1964

Firma: Giuseppe Andrisano

MODULARIO
F. - Cat. S. T. - 315



MINISTERO DELLE FINANZE

DIREZIONE GENERALE DEL CATASTO E DEI SERVIZI TECNICI ERARIALI

NUOVO CATASTO EDILIZIO URBANO

(R. DECRETO-LEGGE 13 APRILE 1939, N. 632)

Lire
20

Planimetria dell'immobile situato nel Comune di Taranto Via Oberdan N° 35/B
Diua Perrini Giovanna, nata a Statto il 25-7-1908
Allegata alla dichiarazione presentata all'Ufficio Tecnico Erariale di Taranto

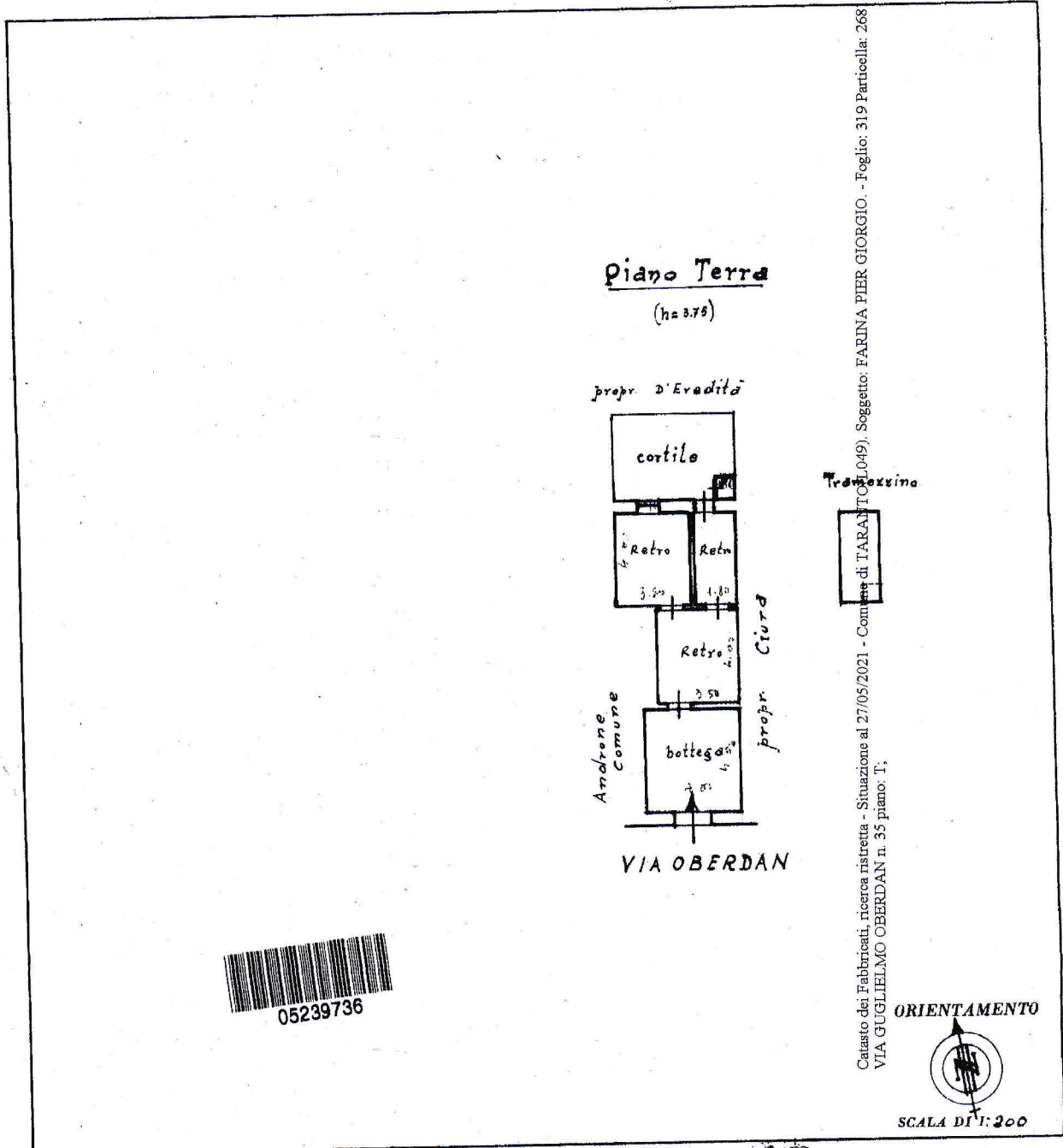

Catasto dei Fabbricati, ricerca ristretta - Situazione al 27/05/2021 - Comune di TARANTO (049) - Foglio: 319 Particella: 268
VIA GUGLIELMO OBERDAN n. 35 piano: T.

ORIENTAMENTO

SCALA DI T: 200

SPAZIO RISERVATO PER LE ANNOTAZIONI D'UFFICIO

DATA 16 MAG 1964	
PROT. N° H205	

Completata dal Geom. Giuseppe Andrisano
(Cognome, nome e cognome del tecnico)

Scritto e allibato da Geometri Taranto
della Associazione di Taranto

DATA 11-5-964

Firma: geom. Giuseppe Andrisano

ISTITUTO POLIGRAFICO DELLO STATO



MINISTERO DELLE FINANZE
DIREZIONE GENERALE DEL CATASTO E DEI SERVIZI TECNICI ERARIALI

ACCERTAMENTO GENERALE DELLA PROPRIETA' IMMOBILIARE URBANA
(R. DECRETO LEGGE 13 APRILE 1930 XVII N°652)

Planimetria degli immobili urbani denunciati con la Scheda N° 1933224
Comune di Taranto Ditto^m Perrini Giovanni
Via Oberdan, 35 fu Pasquale
*** Segnare cognome, nome, paternità del solo primo intestatario

SPAZIO
dove va incollato il
TABELLONCINO di RISCONTRO
DELLA SCHEDA
con la quale
si denunciano
gli immobili

ib: 4
Foglio: 319 Particella: 2
Soggetto: FARINA PIER GIORGIO. - Comune di TARANTO (LO49) - Situazione al 27/05/2021 - Ricerca ristretta - Via GUGLIELMO OBERDAN n. 35 piano: 1;

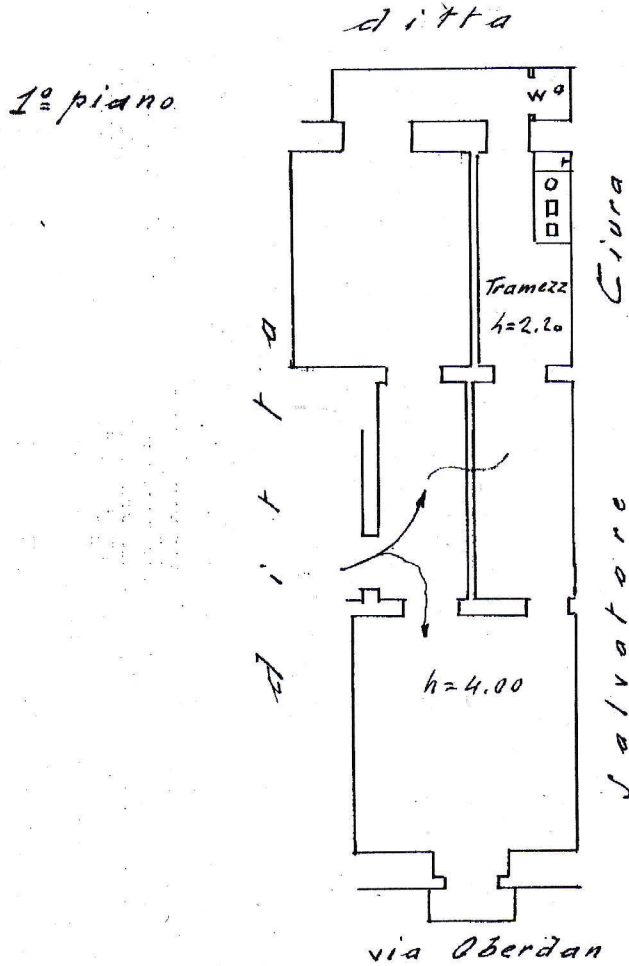

ORIENTAMENTO

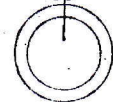

SCALA di 1: 100

Compilata da:
GEOMETRA

Amedeo Barberis

iscritto all'Albo dei Geometri
della Provincia di Taranto

Data 15-IV-40 XVIII Firma Amb Barberis



MINISTERO DELLE FINANZE

DIREZIONE GENERALE DEL CATASTO E DEI SERVIZI TECNICI ERARIALI

ACCERTAMENTO GENERALE DELLA PROPRIETA' IMMOBILIARE URBANA

(R. DECRETO LEGGE 13 APRILE 1930-XVII N°652)

Planimetria degli immobili urbani denunciati con la Scheda N° 1933225

Comune di Taranto

Ditta "Perrini Giovanni

Via Oberdan, 35

fu Pasquale

"Segnare cognome, nome, paternità del solo primo intestatario

168
92

SPAZIO
ove va incollato il
TALLONCINO di RICONTRA
DELLA SCHEDA
con la quale
si denunciano
gli immobili

2/1/81

1° piano

[Handwritten signature]

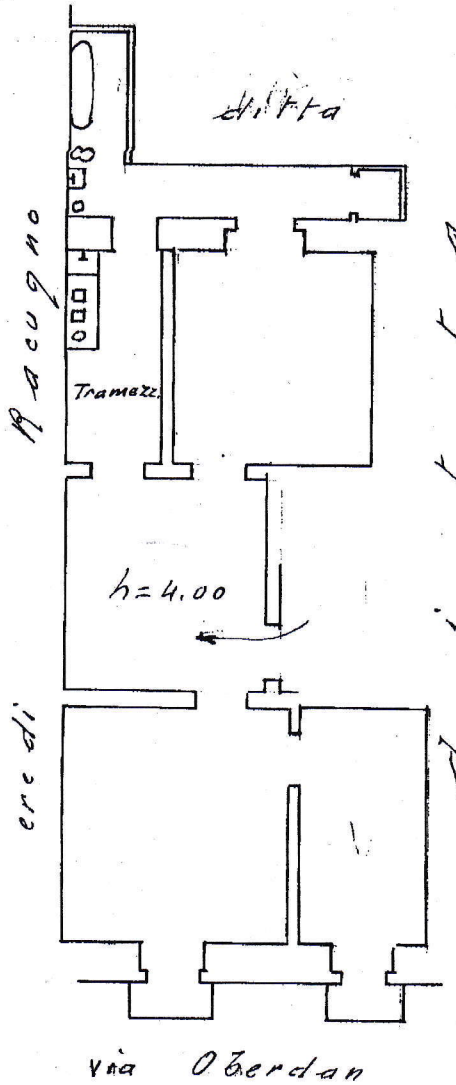

Catasto dei Fabbricati, ricerca ristretta - Situazione al 27/05/2021 - Comune di TARANTO(L.049) - Foglio: 319 Particella: 2681 - Sub: 5
VIA GIUGLIELMO OBERDAN n. 35 piano: 1;

ORIENTAMENTO

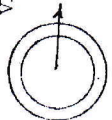

SCALA di 1:100

Completata da:
Amedeo Barberio
(Titolo, nome e cognome del Tecnico)

Iscritto all'Albo dei Geometri
della Provincia di Taranto

Data 15-IV-40 XVIII Firma *Amedeo Barberio*



05239777

[Faint, illegible text]



MINISTERO DELLE FINANZE

DIREZIONE GENERALE DEL CATASTO E DEI SERVIZI TECNICI ERARIALI

ACCERTAMENTO GENERALE DELLA PROPRIETA' IMMOBILIARE URBANA

(R. DECRETO LEGGE 13 APRILE 1930 XVI N°652)

Planimetria degli immobili urbani denunciati con la Scheda N° 1933226

Comune di Taranto

Ditta "Perrini Giovanni

Via Oberdan, 35

fu Pasquale

"Segna: cognome, nome, paternità del solo primo intestatario

non rispondente allo stato di fatto

168
93

SPAZIO
ove va incollato il
TALLONCINO DI RISCONTRO
DELLA SCHEDA
con la quale
si denunciano
gli immobili

2/41%

2° piano

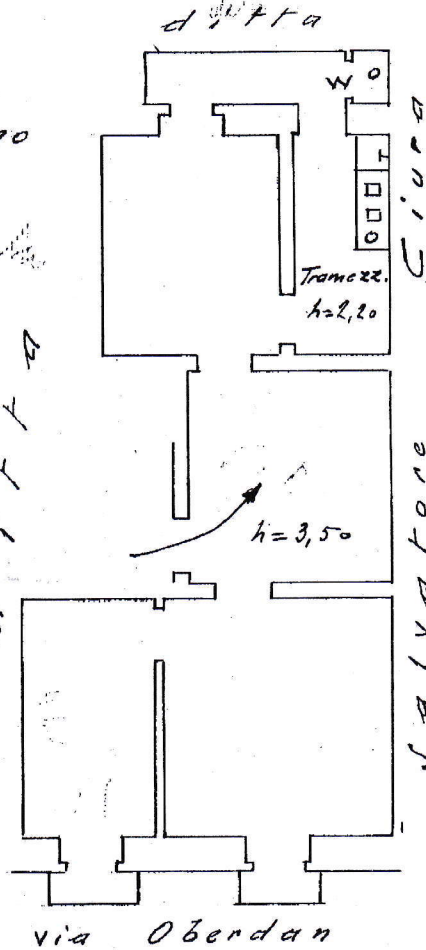

Cad. n. 6 dei Fabbricati, ricerca ristretta - Situazione al 27/05/2021 - Comune di TARANTO (L049) - Foglio: 319 Particella: 2681 - Sub: 6
VIUGLIELMO OBERDAN n. 35 piano: 2;

ORIENTAMENTO

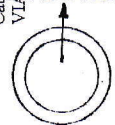

SCALA di 1:100

Compilata da
GEOMETRA

Amedeo Barberio

Iscritto all'Albo dei Geometri
della Provincia di Taranto

Data 15.11.40 XVIII

Firma A. Barberio



05239769

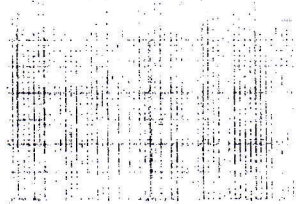



MINISTERO DELLE FINANZE *Non rispondente allo stato di fatto*

DIREZIONE GENERALE DEL CATASTO E DEI SERVIZI TECNICI ERARIALI

ACCERTAMENTO GENERALE DELLA PROPRIETA' IMMOBILIARE URBANA

(R. DECRETO LEGGE 13 APRILE 1959 - XVII N°652)

Planimetria degli immobili urbani denunciati con la Scheda N° 12948976

Comune di Taranto

Ditta Perrini Giovanni

Via Oberdan, 35

Segnare cognome, nome, paternità del solo primo intestatario

168
94

SPAZIO
ove va incollato il
TALLONCINO DI RISCONTR.
DELLA SCHEDA
con la quale
si denunciano
gli immobili

2° piano

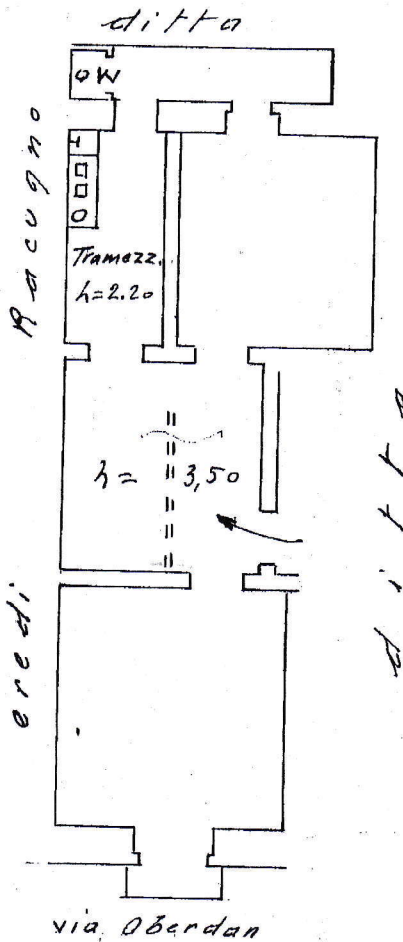

15/11

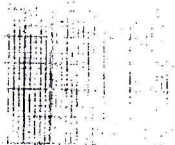

ORIENTAMENTO

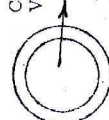

SCALA di 1:100

Completata da:

Amodeo Barberio
Iscritto all'Albo dei Geometri
della Provincia di Taranto

Data 15-IV-40 XVIII

Firma Aut Barberio

Catasto dei Fabbricati, ricerca ristretta - Situazione al 27/05/2021 - Comune di TARANTO(L.049). Soggetto: FARINA PIER GIORGIO. - Foglio: 319 Particella: 2681 - Sub: 7
V. GUGLIELMO OBERDAN n. 35 piano: 2;