

MODULARIO
F. - Cat. S. T. - 315



MINISTERO DELLE FINANZE
DIREZIONE GENERALE DEL CATASTO E DEI SERVIZI TECNICI ERARIALI

Mod. B (Nuovo Catasto Edilizio Urbano)

Lire
20

NUOVO CATASTO EDILIZIO URBANO

(R. DECRETO-LEGGE 13 APRILE 1939, N. 652)

Planimetria dell'immobile situato nel Comune di Cagliari Via Forlanini N° 13
Ditta Corlu DiETRINO nato a Perfugas il 6 Aprile 1924
Allegata alla dichiarazione presentata all'Ufficio Tecnico Erariale di Cagliari

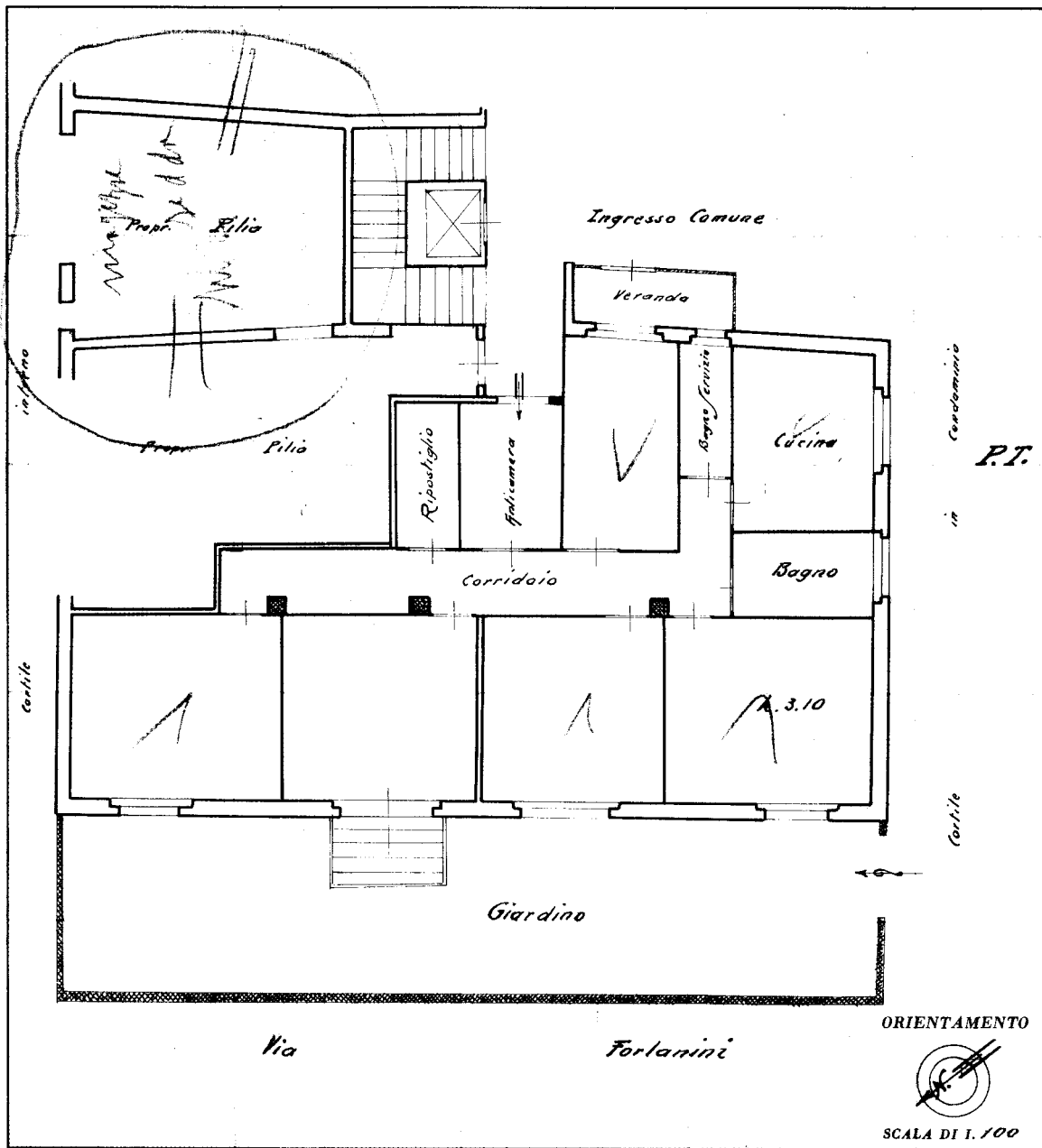

SPAZIO RISERVATO PER LE ANNOTAZIONI D'UFFICIO

DATA PROT. N° <u>113</u>	Non fu autorizzato alla firma di tutto <u>16 GIU. 1961</u> <u>21/6/61</u> <u>605</u>
-----------------------------	---

Compilata dal Perito Edile
(Titolo, nome e cognome del tecnico)
Giuseppe Cirina

Iscritto all'Albo dei Periti
della Provincia di Cagliari

DATA 25 - VIII - 1961

Firma: Giuseppe Cirina

linea 01
Catasto dei Fabbricati - Situazione al 22/02/2024 - Comune di CAGLIARI(B354) - < Sez. urbana A - Foglio 21 - Particella 1864 - Subalterno 11 > - Uiu graffiata
VIA CARLO FORLANINI n. 17 Piano T