



Lire
20

NUOVO CATASTO EDILIZIO URBANO

(R. DECRETO-LEGGE 13 APRILE 1939, N. 659)

Planimetria dell'immobile situato nel Comune di PAGANI Via A. CESARANO
Ditta CANTIERI S. ASSUNTA NATA A PAGANI IL 24.3.1927
Allegata alla dichiarazione presentata all'Ufficio Tecnico Erariale di SALERNO

SCHEDA 0 n° 0187212

OTTAVO PIANO
H=3.10

CASCOHE ANTONIO

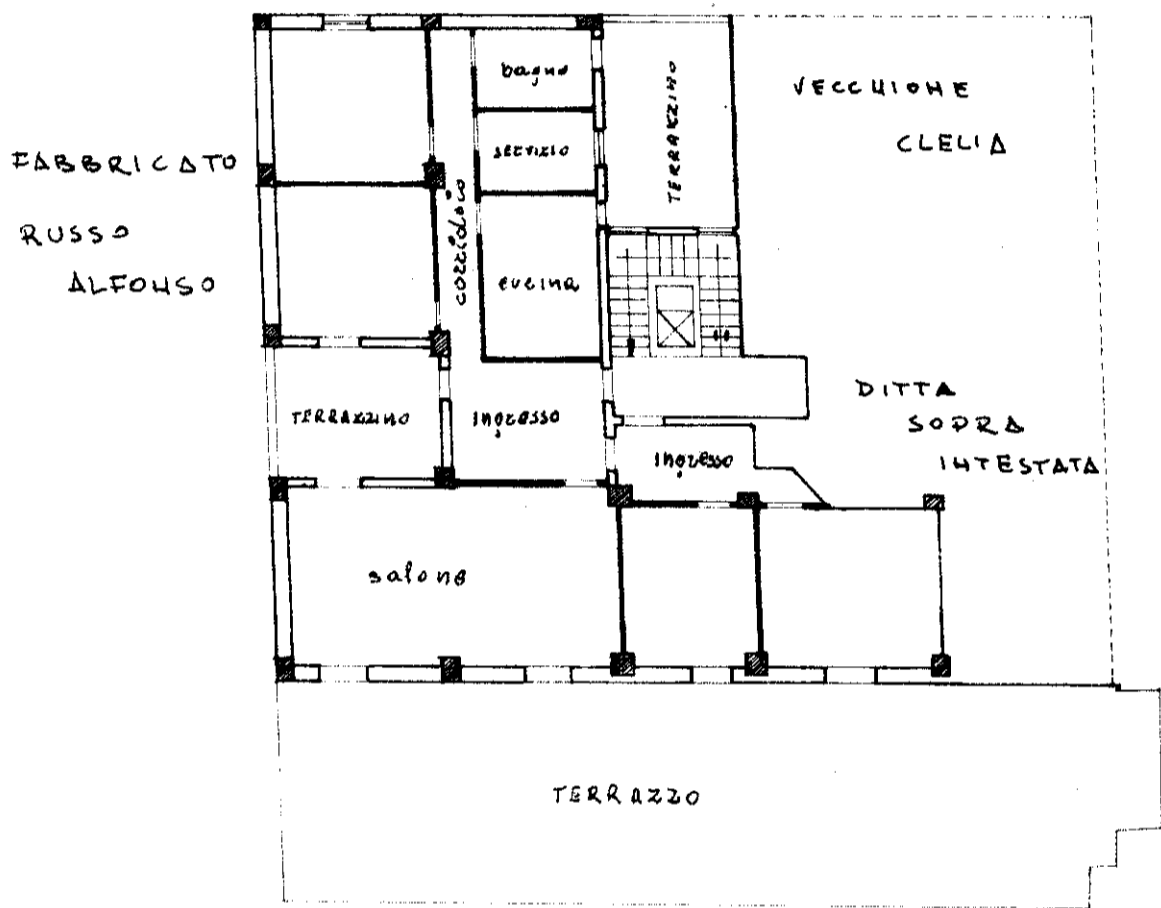

VIA A. CESARANO

La mappa qotto è alligata
alle planimetrie con
schede 0 n° 0187216

Geom. VINCENZO DEL FORNO
iscritto all'Albo dei Geometri
della Prov. di Salerno
al n. 1223 del leg. Gen.

9-4385
44

ORIENTAMENTO

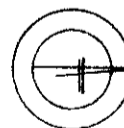

SCALA DI 1:200

SPAZIO RISERVATO PER LE ANNOTAZIONI D'UFFICIO

DATA 26.3.1971
PROT. N° 237
19 PASCHES
1564

Compilata dal GEOMETRA
(Titolo, nome e cognome del tecnico)
VINCENZO DEL FORNO
Iscritto all'Albo dei GEOMETRI
della Provincia di SALERNO
DATA 22 marzo - 1971
Firma: geom. Vincenzo Del Forno

DELLO STATO