

Catasto dei Fabbricati - Situazione al 12/10/2016 - Comune di LEVERANO (E563) - < Foglio: 29 - Particella: 1220 - Subalterno: 6 >  
VIA MONTEBELLO n. 28 piano: T-1;

Agenzia delle Entrate

**CATASTO FABBRICATI**

Ufficio provinciale di  
Lecce

Dichiarazione protocollo n. LE0080844 del 15/04/2016

Planimetria di v.a.u. in Comune di Leverano

Via Montebello

ovv. 28

Identificativi Catastali:

Sezione:  
Foglio: 29  
Particella: 1220  
Subalterno: 6

Compilata dal  
Della Monica Salvatore  
Iscritto all'albo:  
Geometri  
Prov. Milano  
N. 8748

Scheda n. 16  
Scala 1:200

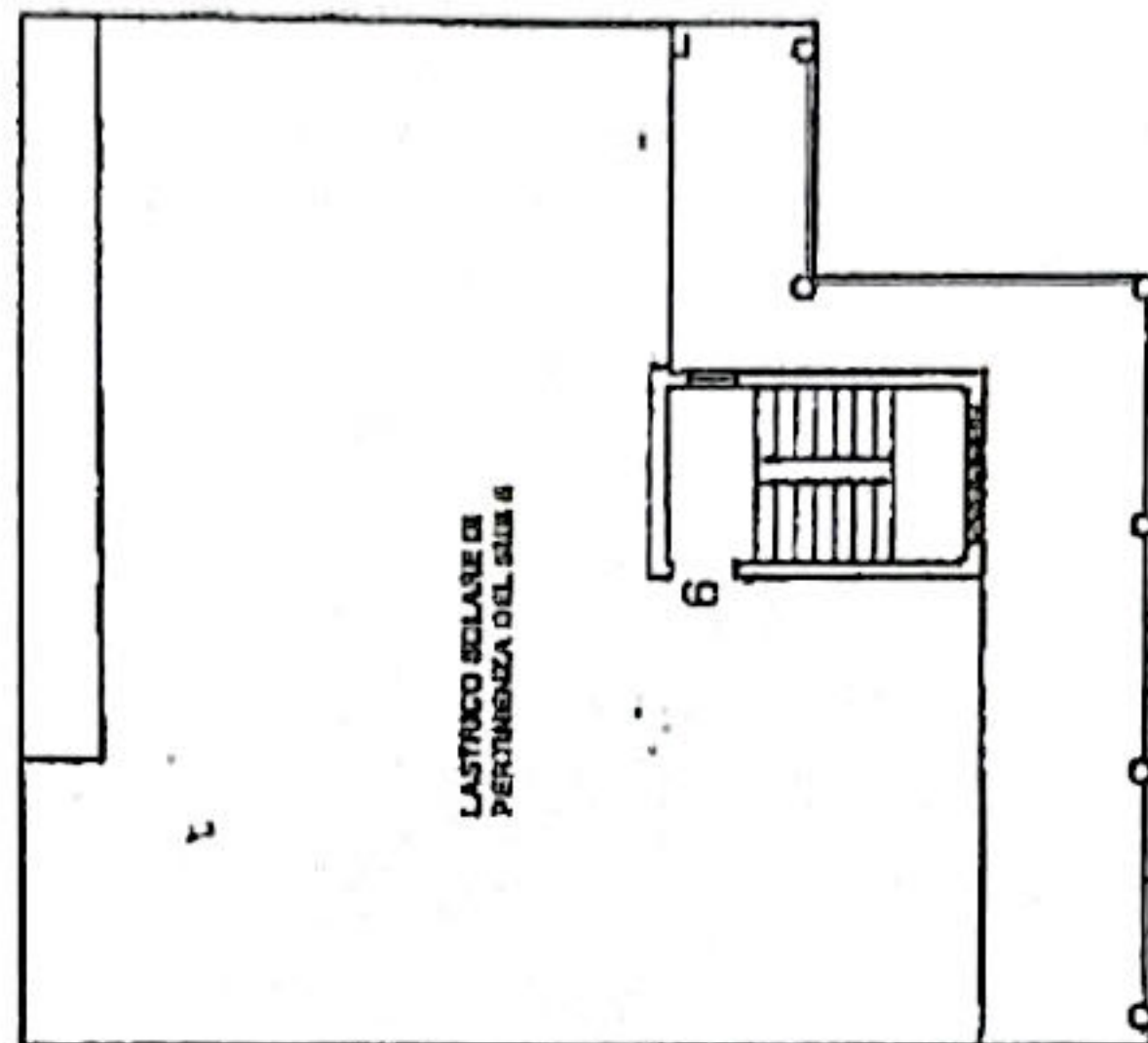
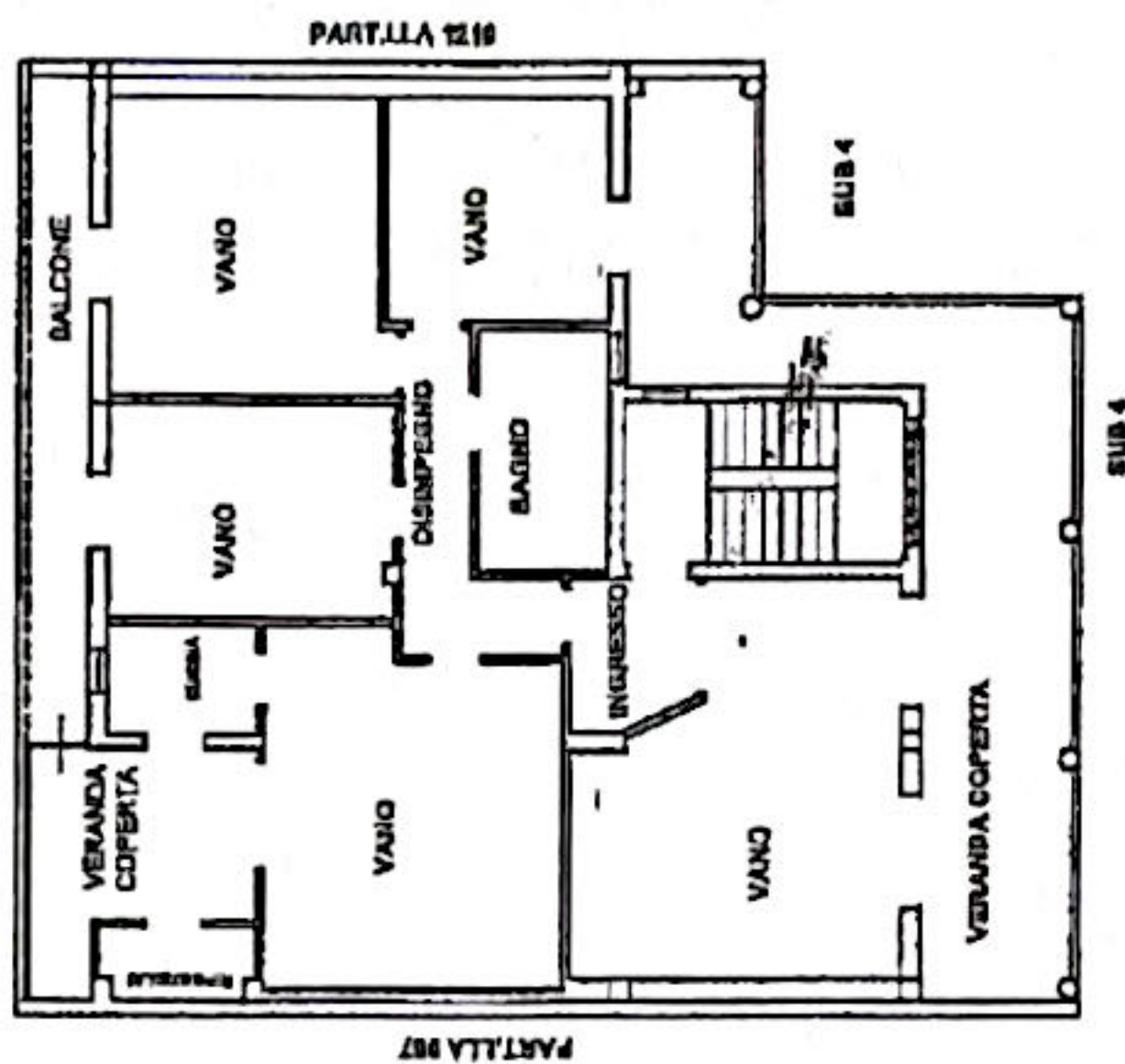
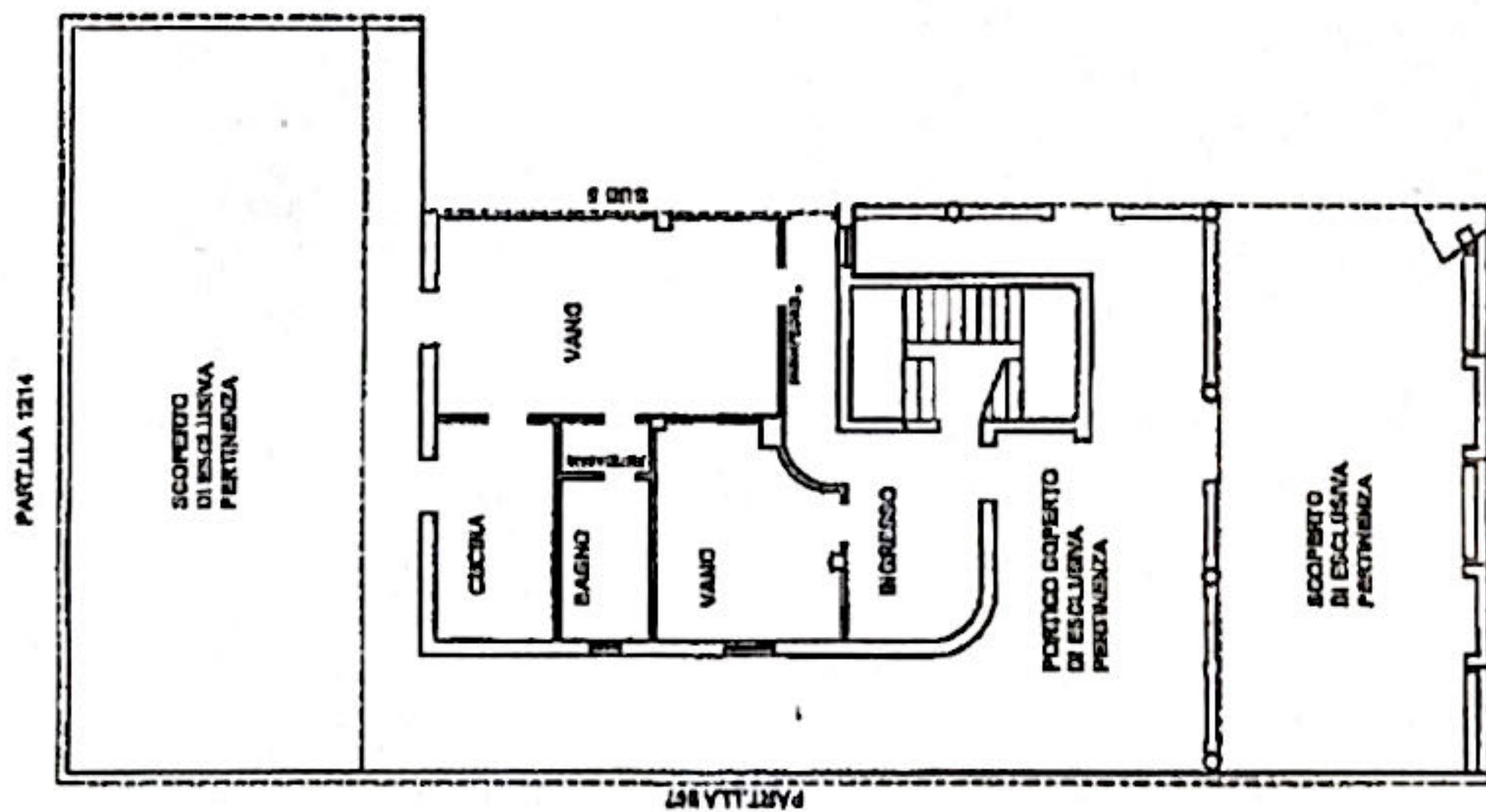

10 metri

*Antonio Lussone*  
*Michela Pello*

*[Signature]*



Ultima planimetria in atti

Data: 12/10/2016 - n. T240961 - Richiedente: MNSSFN61C50E506Q

Totale schede: 6 - Formato di acquisizione: A3(297x420) - Formato stampa richiesto: A4(210x297)