

Agenzia del Territorio
CATASTO FABBRICATI
Ufficio Provinciale di
Frosinone

Dichiarazione prototipica n. FR0169271 del 03/11/2005

Planimetria di u.d.u. in Comune di Sora

Via Sant'amasio

div. 16

Identificativi Catastali:

Sezione:

Foglio: 38

Particella: 554

Subalterno: 17

Compilata da:

Lilla Pietro

Iscritto all'albo:

Geometri

Prov. Frosinone

N. 1401

Scheda n. 1

Scala 1:200

PIANO SECONDO

H=3.40ml

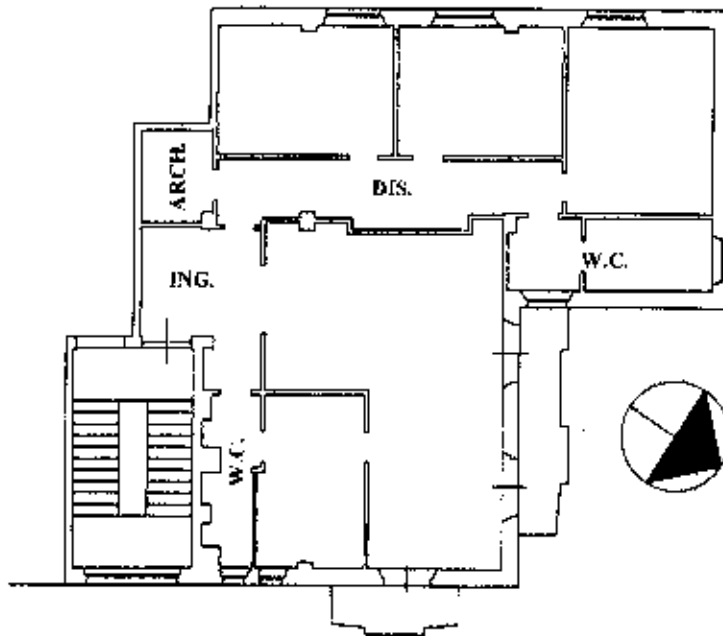

PIANO TERRA

H=2.80ml

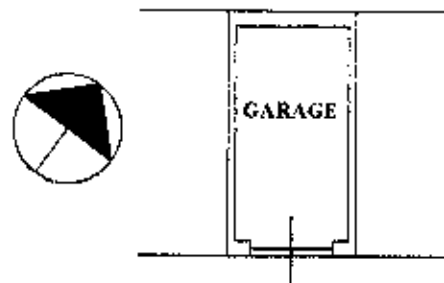

Ultima planimetria in atti

Data: 02/07/2020 - n. T70239 - Richiedente: RPNFNC62S091838N

Totale schede: 1 - Formato di acquisizione: A4(210x297) - Formato stampa richiesto: A4(210x297)

Catasto dei Fabbricati - Situazione al 02/07/2020 - Comune di SORA (1838) - < Foglio: 38 - Particella: 554 - Subalterno: 17 >
VIA SANT'AMASIO n. 16 - 01100 SORA (FR) - T. 0775 410111