



Planimetria di uti...

MILANO

G. e C. VENINI

39

PIANO TERRA

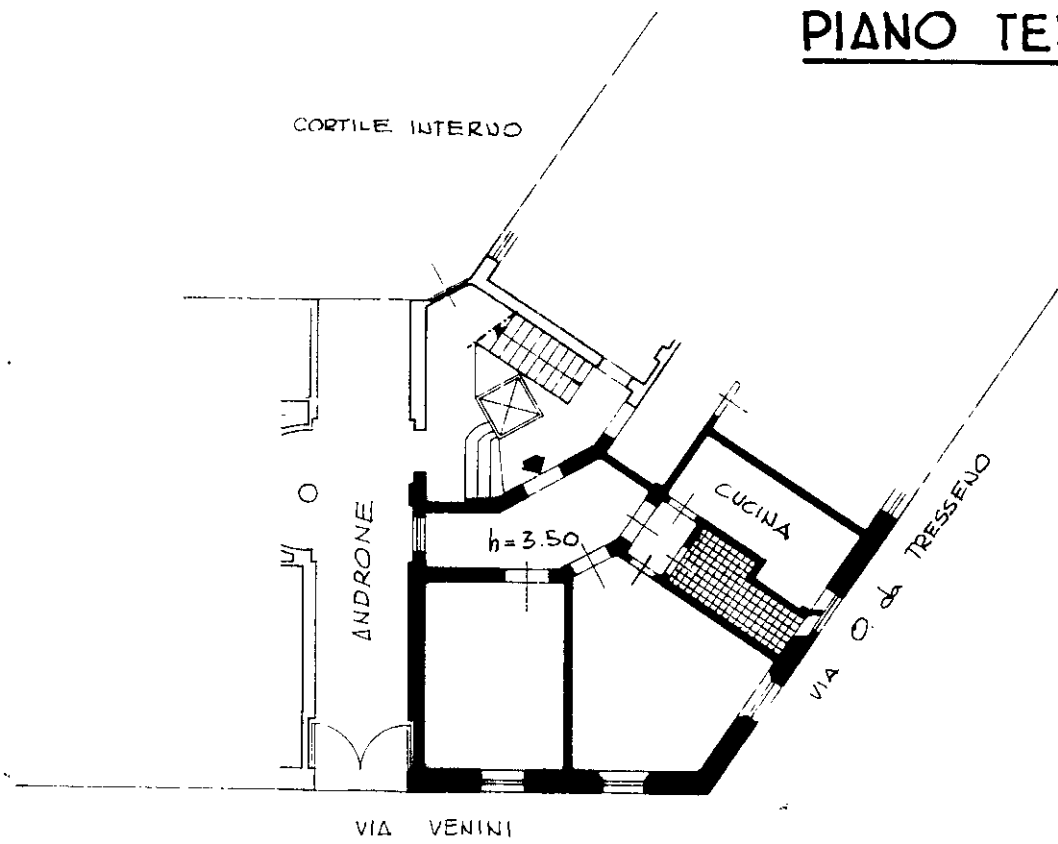

PIANO CANTINA

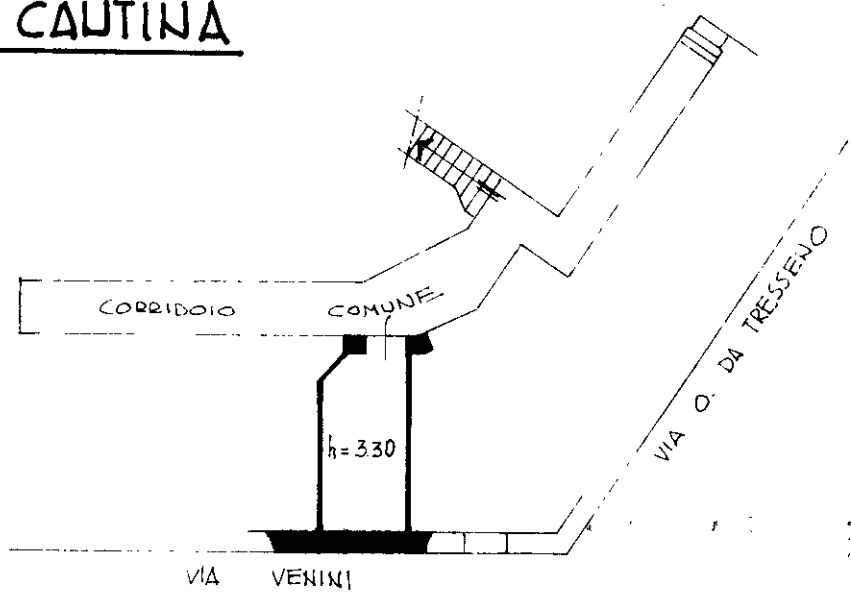

ORIENTAMENTO

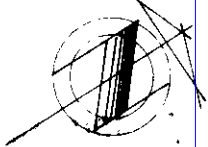

SCALA DI 200

Dichiarazione di N.C.
Denuncia di variazione

geom. MANTILASSO MARIO

RESERVATO ALL'UFFICIO

Ultima planimetria in atto

geometri

F. 232
n. 179

MILANO

Catasto dei Fabbricati - Situazione al 19/03/2024 - Comune di MILANO(F205) - < Foglio 232 - Particella 179 - Subalterno 4 >
Via GIULIO E CORRADO VENINI n. 39 Piano ST - I