

Agenzia delle Entrate
CATASTO FABBRICATI
Ufficio Provinciale di
Milano

Dichiarazione protocollo n. MI0040866 del 07/02/2019

Planimetria di u.i.u. in Comune di Milano

Viale Certosa

civ. 133

Identificativi Catastali:

Sezione:

Foglio: 180

Particella: 402

Subalterno: 804

Compilata da:

Modarelli Eugenio

Iscritto all'albo:

Architetti

Prov. Milano

N. 04572

Scheda n. 1

Scala 1:200

PIANO PRIMO SOTTOSTRADA

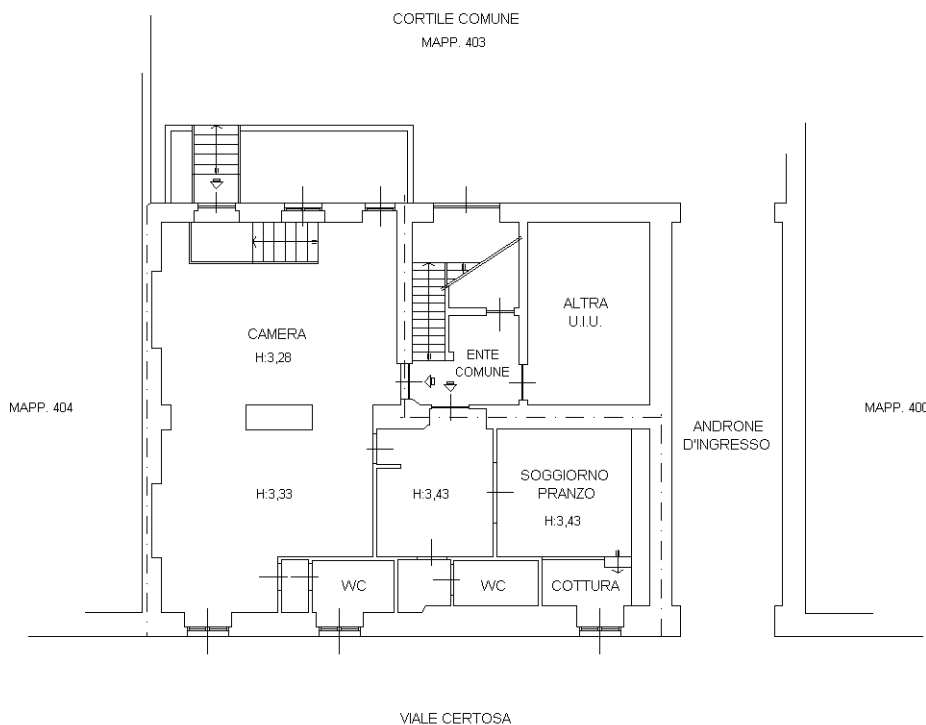

ORIENTAMENTO



Nord

Ultima planimetria in atti