



MINISTERO DELLE FINANZE

DIREZIONE GENERALE DEL CATASTO E DEI SERVIZI TECNICI ERARIALI

ACCERTAMENTO GENERALE DELLA PROPRIETA' IMMOBILIARE URBANA

(R. DECRETO LEGGE 13 APRILE 1939-XVII N°652)

Planimetria degli immobili urbani denunciati con la Scheda N° 3493331

Comune MAGLIE

Ditta DE GIOVANNI GIOVANNI DI VINCENTO

Via VITTORIO VENETO

Segnare cognome, nome, paternità del solo primo intestatario

ACCERTAMENTO GENERALE DELLA PROPRIETA' IMMOBILIARE URBANA
 (R.D.L. 13 aprile 1939-XVII, n. 652)

COMUNE MAGLIE
 di MAGLIE

Talloncino di riscontro
 DELLA
 SCHEDA NUMERO
non so
3493331

1524 1/2 01833

PROPRIETA DELLA DITTA SOPRINTESTATA

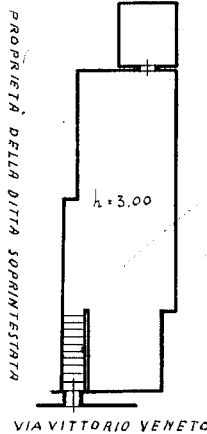

MONTAGNA ROBERTO

partita 369

partita 1383

SOTTERRANEO

d. c. 1524/2

ORIENTAMENTO

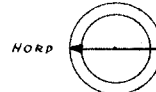

SCALA di 1:200

Compilata da:

DICHIARANTE
(Titolo, nome e cognome del tecnico)

Iscritto all'Albo de
della Provincia di

Data 15-3-1940 XVIII Firma de Giovanni Giovanni



01257948



MINISTERO DELLE FINANZE

DIREZIONE GENERALE DEL CATASTO E DEI SERVIZI TECNICI ERARIALI

ACCERTAMENTO GENERALE DELLA PROPRIETA' IMMOBILIARE URBANA

(R. DECRETO LEGGE 13 APRILE 1939 XVII N° 652)

Planimetria degli immobili urbani denunciati con la Scheda N° 3493310

Comune MAGLIE

Ditta DE GIOVANNI GIOVANNI DI VINCENZO

Via VITTORIO VENETO

Segnare cognome, nome, paternità del solo primo intestatario

ACCERTAMENTO GENERALE DELLA PROPRIETA' IMMOBILIARE URBANA

(R.D.L. 13 aprile 1939-XVII, n. 652)

761 COMUNE
di MAGLIE

Talloncino di riscontro
DELLA
SCHEDA NUMERO
3493310

1524/1033

MAROTTA PAFIFICO E OLIVIERI LEONE

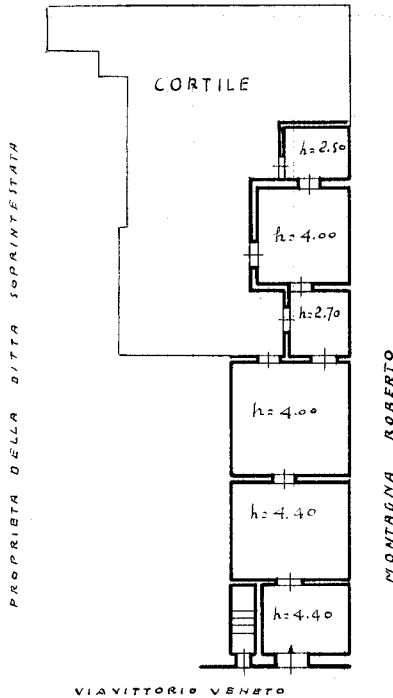

PIANTERRENO

-IL CORTILE E COMUNE CON ALTRA UNITA' IMMOBILIARE DEL PIANO TERRENO DELLO STESSO STABILE-



01257955

ORIENTAMENTO

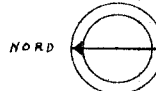

SCALA di 1:200

Compilata da:

DICHIARANTE (Titolo, nome e cognome del tecnico)

Iscritto all'Albo de della Provincia di

Data 15-3-1940 XVIII Firma Di Giovanni Giovanni

Ultima planimetria in atti