

MODULARIO
F. - Cat. S. T. - 306

NUC

Planimetria dell'im
Ditta MERONI
Allegata alla dichia

PIANO

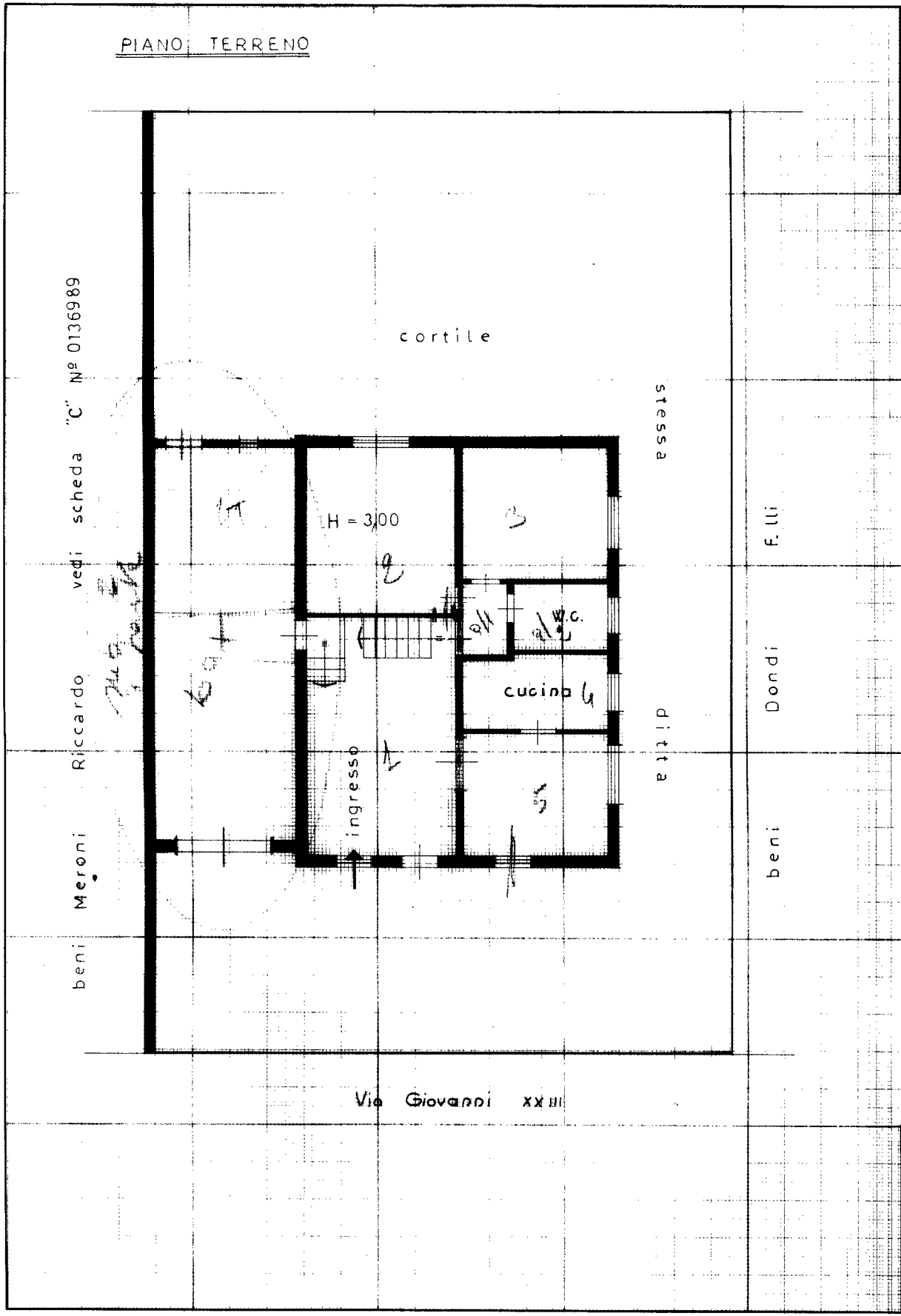

beni Meroni Riccardo vedi scheda "C" N° 0136989

cortile

H = 3,00

cucina

ingresso

stessa
ditta

beni
Dondi
F.lli

Via Giovanni XXIII

10 metri

Catasto dei Fabbricati - Situazione SPAN 18/09/2023 - Comune di SETTA A(1696) - < Foglio 18 - Particella: 386 - Subalterno 1 >
VIA GIOVANNI VENTITREES

DATA
PROT. N°

ISTITUTO POLIGRAFICO DELLO STATO

MODULARIO
F. - Cat. S. T. - 366



MINISTERO DELLE FINANZE
DIREZIONE GENERALE DEL CATASTO E DEI SERVIZI TECNICI ERARIALI

Mod. A (Nuovo Catasto Edilizio Urbano)

Lire
30

NUOVO CATASTO EDILIZIO URBANO

(R. DECRETO-LEGGE 13 APRILE 1939, N. 652)

Planimetria dell'immobile situato nel Comune di SETTALA Via GIOVANNI XXIII N° 30

Ditta MERONI ENRICO nato a Vignate il 010330

Allegata alla dichiarazione presentata all'Ufficio Tecnico Erariale di MILANO

PIANO PRIMO

SCHEDA "C" N° 0136977

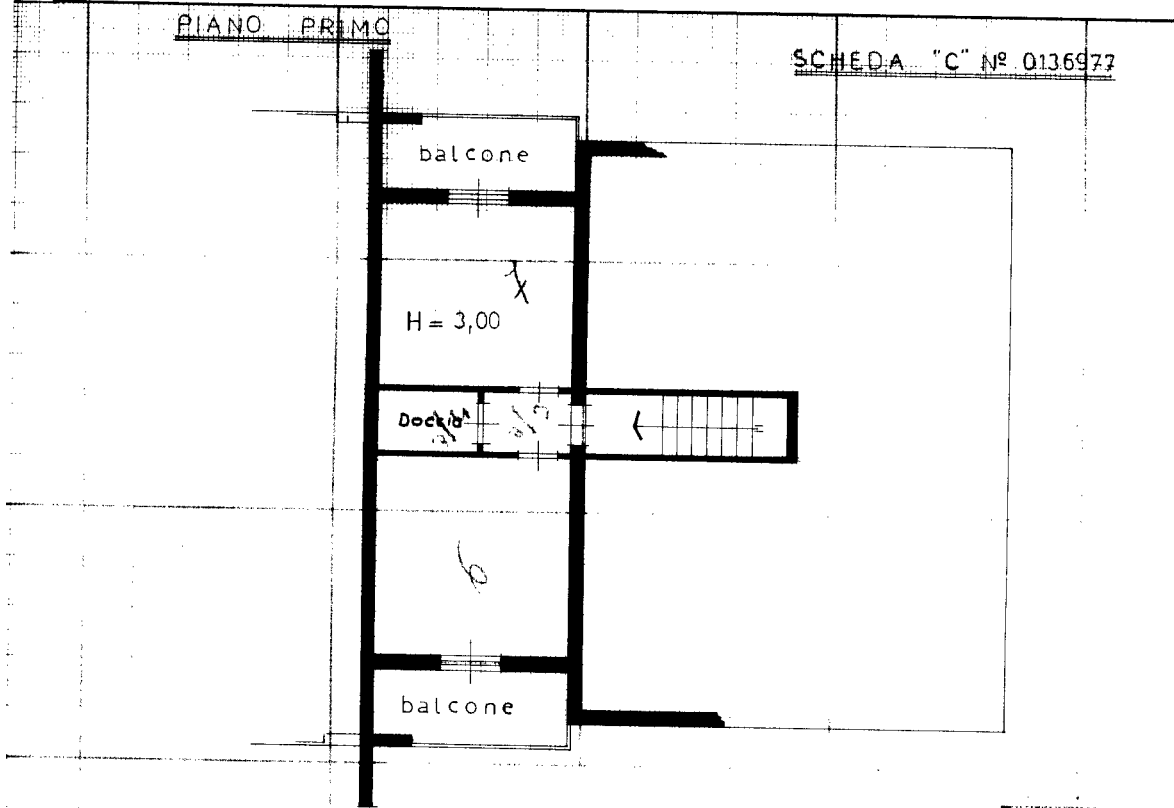

Estratto di mappa
N° 386 foglio 18
(M.C.T.R.)
1:2000

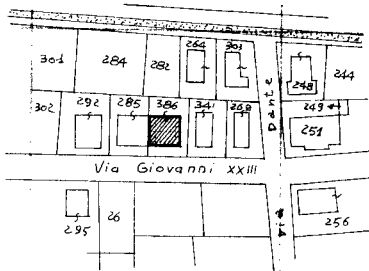

ORIENTAMENTO

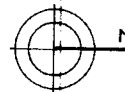

SCALA DI 1:400

SPAZIO RISERVATO PER LE ANNOTAZIONI D'UFFICIO

DATA
PROT. N°

13 APR 1973

15073

ISTITUTO POLIGRAFICO DELLO STATO

Compilata dal GEOMETRA
GIUSEPPE PIROLA
(Titolo, nome e cognome del tecnico)

Iscritto all'Albo dei GEOMETRI
della Provincia di CREMONA N° 511

DATA 12-4-1973

Firma: geom. Giuseppe Pirola

10 metri

Catasto dei Fabbricati - Situazione al 18/09/2023 - Comune di SETTALA (1696) - < Foglio 18 - Particella 386 - Subalterno I >
VIA GIOVANNI VENTITRESIMO n. 30 Piano T-1

Ultima planimetria in atti