

MODULARIO
F. rig. rend. 497



MINISTERO DELLE FINANZE
DIPARTIMENTO DEL TERRITORIO
CATASTO EDILIZIO URBANO (RDL 13-4-1939, n. 652)

MOD. **BN** (CEU)

LIRE
200

Planimetria di u.i.u. in Comune di CASTELNUOVO SOTTO via S. BIAGIO civ.

PIANO PRIMO

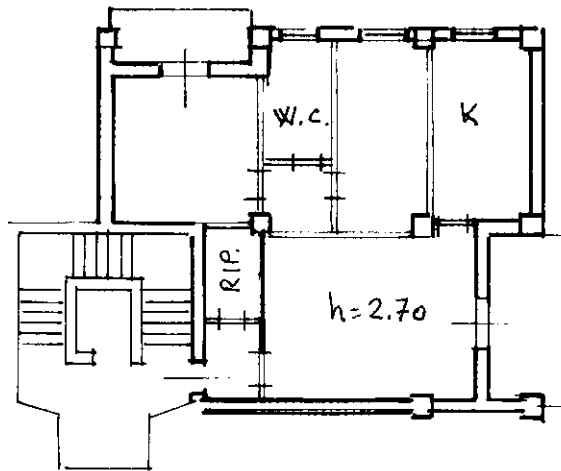

ORIENTAMENTO



SCALA DI 1: 200

Dichiarazione di N.C.
Denuncia di variazione
Ultima planimetria in atti

Compilata da GEOMETRA
RAQUACINO PUZELLO
(Titolo, cognome e nome)

RISERVATO ALL'UFFICIO

Data presentazione: 22/02/1999 - Data: 17/11/2023 - n. T10005 - Richiedente: MNFFRC74S061462F

Totale schede: 1 - Formato di acquisizione: A4(210x297) - Formato di stampa: A4(210x297)
n. 743 sub. 19 della provincia di CRAGNO

data _____ Firma Raquacino Puzello

5439

Catasto Fabbricati - Situazione al 17/11/2023 - Comune di CASTELNUOVO DI SOTTO(C218) - < Foglio 32 - Particella 743 - Subalterno 19 >
Via SAN BIAGIO Piano 1