

Mod. B (Nuovo Catasto Edilizio Urbano)

MODULARIO
F. rig. rend. 487



MINISTERO DELLE FINANZE
DIREZIONE GENERALE DEL CATASTO E DEI SERVIZI TECNICI ERARIALI

Lire
200

17 NUOVO CATASTO EDILIZIO URBANO

(R. DECRETO-LEGGE 12 APRILE 1930, N. 482)

Planimetria dell'immobile situato nel Comune di TORINO Via B. LUINI N° 143/A
Ditta FRU VER. AL. di MEDICO MARIO e ROSALIA, SUC. con SEDE in VIA GIOSUE' BORSI N° 56
Allegata alla dichiarazione presentata all'Ufficio Tecnico Erariale di TORINO

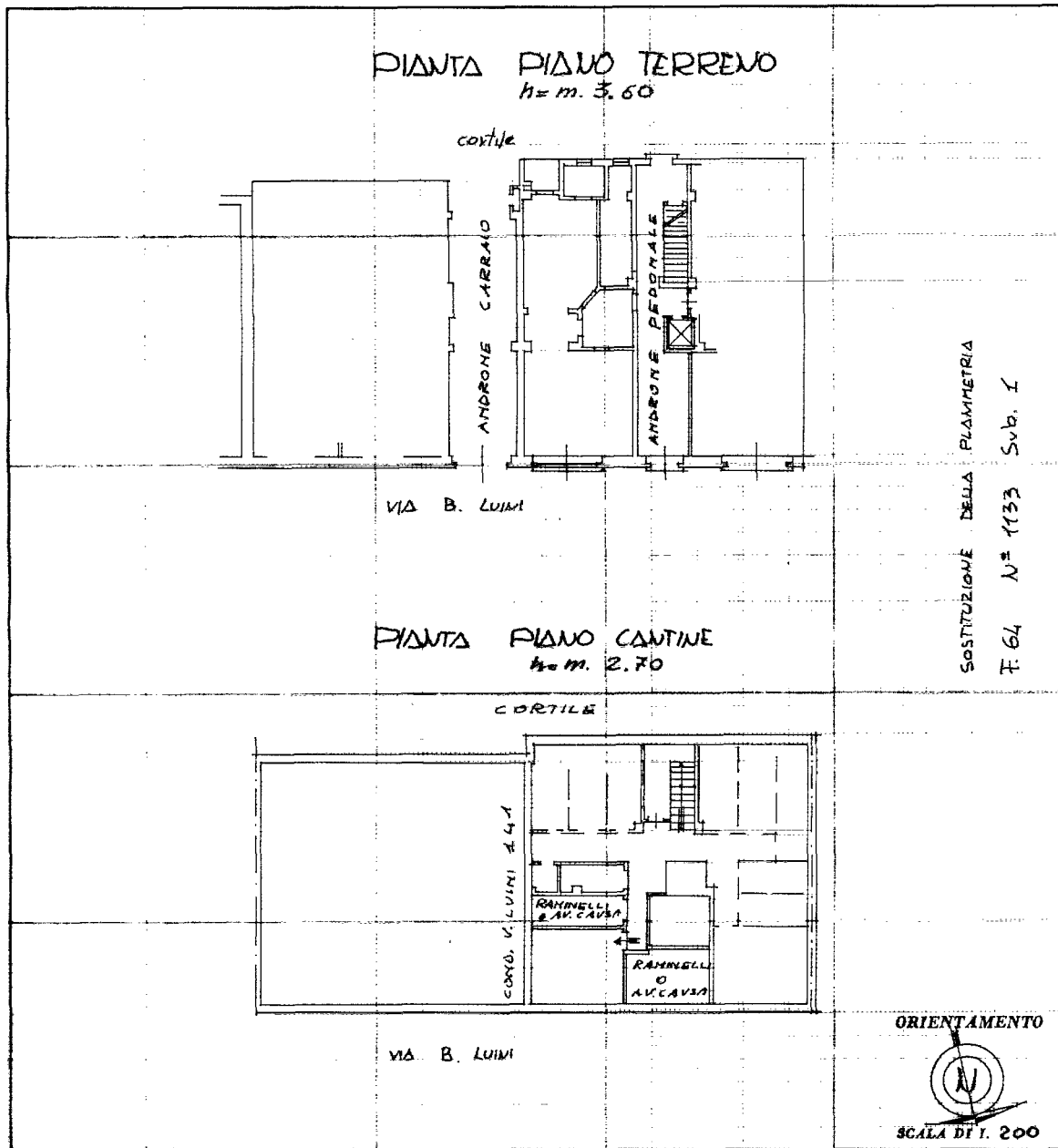

SOSTITUZIONE DELLA PLANIMETRIA
F. 64 N° 1133 Sub. I

SPAZIO RISERVATO PER LE ANNOTAZIONI D'UFFICIO

DATA	114 GEN. 1987
PROT. N°	114

Compilata dal GEOMETRA
CARLO ROSSO
(Titolo, nome e cognome del tecnico)

Iscritto all'Albo dei GEOMETRI
della Provincia di TORINO
12 GEN. 1987

Gladykono

