

MODULARIO  
F. rig. rend. 497



MINISTERO DELLE FINANZE  
DIREZIONE GENERALE DEL CATASTO E DEI SS.TT.EE.  
**CATASTO EDILIZIO URBANO** (RDL 13-4-1939, n. 652)

MOD. BM (CEU)

LIRE  
**250**

Planimetria di u.i.u. in Comune di Scioli via ca. de Scalo Marina civ. s. n.

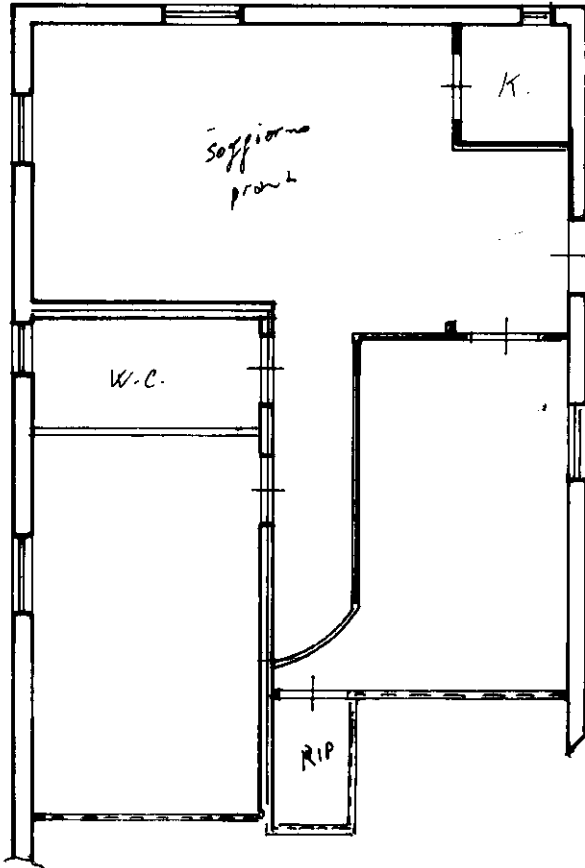

P. Terra Riadato



ORIENTAMENTO

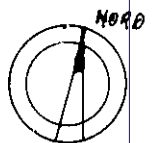

SCALA DI 1:100

mapa 01  
Catasto dei Fabbricati - Situazione al 12/01/2024 - Comune di SCICLI(I535) - < Foglio 101 - Particella 248 - Subalterno 2 >  
CONTRADA SCALA MARINA Piano T

Ultima planimetria in atti  
Dichiarazione di N.C.   
Denuncia di variazione   
Data presentazione: 05/07/1994 - Data: 12/01/2024  
Totale schede: 1 - Formato di acquisizione: A4(210x297) - Formato stampa richiesto: A4(210x297)  
Identificativi catastali  
F. 101  
n. 240 sub. 2

Compilata dall' INGEGNERE  
(Titolo, cognome e nome)  
GIUSEPPE EUGENIA  
Richiedente CRSGPP78R13C351J  
Iscritto all'albo degli INGEGNERI  
della provincia di RAGUSA n. 205

RISERVATO ALL'UFFICIO  
25/15  
125

Roma - Istituto Poligrafico e Zecca dello Stato - P.V.