

MODULARIO
F. - Cat. S. T. - 215



MINISTERO DELLE FINANZE
DIREZIONE GENERALE DEL CATASTO E DEI SERVIZI TECNICI ERARIALI

Mod. B (Nuovo Catasto Edilizio Urbano)

Lire
20

NUOVO CATASTO EDILIZIO URBANO

(R. DECRETO-LEGGE 13 APRILE 1959, N. 652)

Planimetria dell'immobile situato nel Comune di Reggio Calabria Via Ereмо Botte

Ditta Barraca Giuseppe e Domenico

Allegata alla dichiarazione presentata all'Ufficio Tecnico Erariale di Reggio Calabria

ACERTAMENTO GENERALE DELLA PROPRIETÀ IMMOBILIARE URBANA (R. D. L. 13 Aprile 1959, n. 652)

COMUNE di Reggio Calabria

Taloncino di riscontro DELLA SCHEDA NUMERO G

N° 1195702

AVVERTENZA: Il presente taloncino deve essere incollato a cura del dichiarante sulla planimetria (riproducendo la unità immobiliare denunciata con la presente scheda) da presentare ai sensi dell'articolo 7 del R. D. L. 13 aprile 1959, n. 652.

3° piano

suolo Lib
stessa ditta

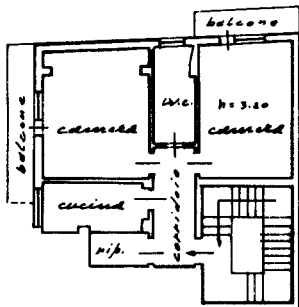

suolo Lib
Caccamo

stessa ditta



ALBO PROVINCIALE GEOMETRI CALABRIA
REGGIO CALABRIA
N. 625
VERBA

ORIENTAMENTO

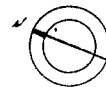

SCALA DI 1:200

SPAZIO RISERVATO PER LE ANNOTAZIONI D'UFFICIO

DATA
PROT. N°

RU 70
1444
8

Compilata dal geom. Carmelo Strati
(Titolo, nome e cognome del tecnico)

Iscritto all'Albo dei geometri
della Provincia di Reggio Calabria

DATA 21-11-66

Firma: geom. Strati

ALBO PROVINCIALE GEOMETRI CALABRIA
REGGIO CALABRIA
N. 625
VERBA

ISTITUTO POLIGRAFICO DELLO STATO

Ultima planimetria in atti