

Dichiarazione protocollo n. 000432182 del 19/06/2002

**Agenzia del Territorio  
CATASTO FABBRICATI  
Ufficio Provinciale di  
Torino**

Planimetria di u.i.u. in Comune di Torino

Via Sommariva

civ. 6-A

Identificativi Catastali:

Sezione:

Foglio: 1444

Particella: 462

Subalterno: 79

Compilata da:  
Scarsi Franco

Iscritto all'albo:  
Geometri

Prov. Torino

N. 3725

Scheda n. 1

Scala 1:200

# PIANTA PIANO INTERRATO

H = 250 cm

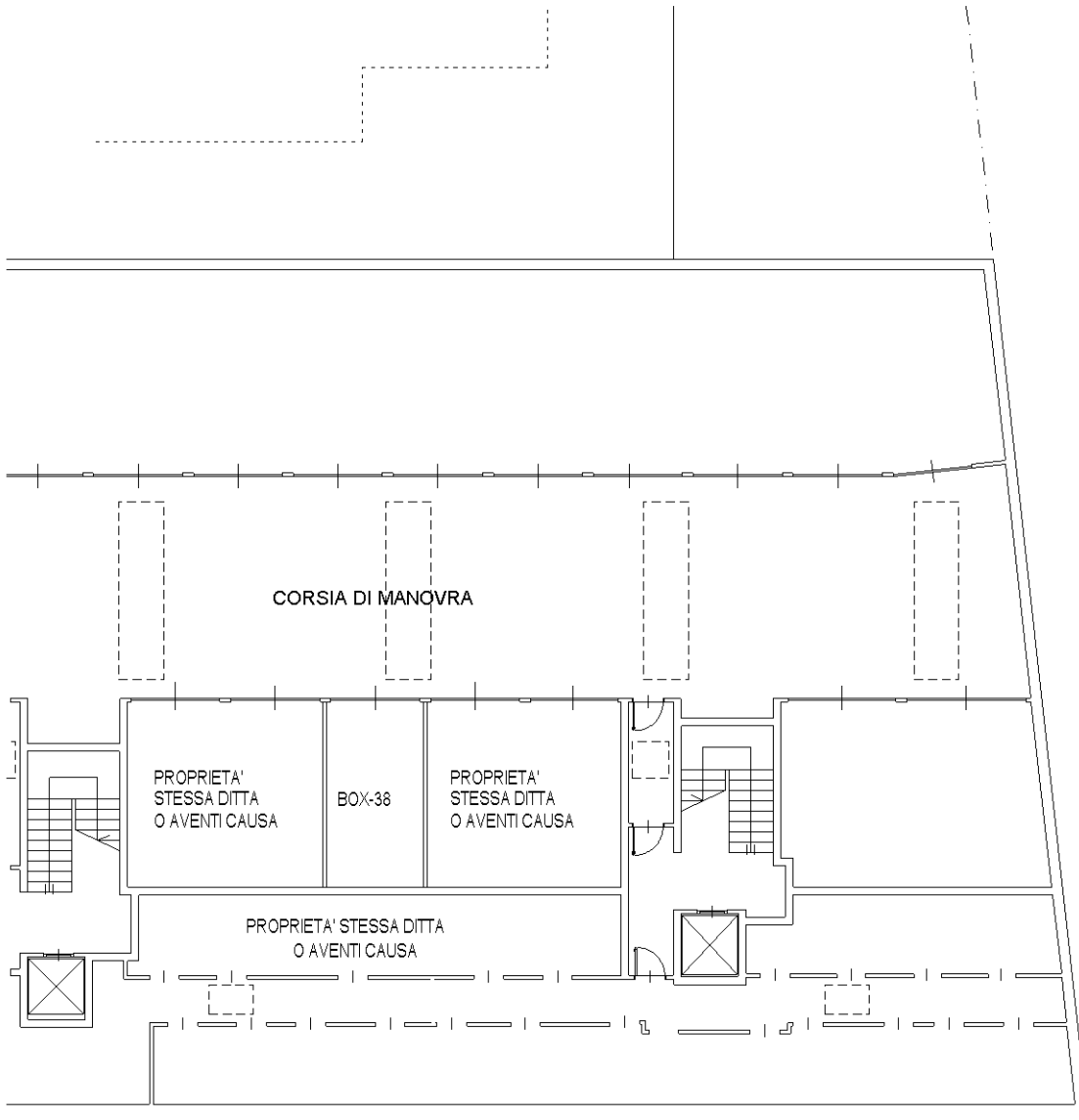

CORSIA DI MANOVRA

PROPRIETA'  
STESSA DITTA  
O AVENTI CAUSA

BOX-38

PROPRIETA'  
STESSA DITTA  
O AVENTI CAUSA

PROPRIETA' STESSA DITTA  
O AVENTI CAUSA

proprietà  
fabbricato  
di Via NIZZA 351

V I A N I Z Z A

NORD

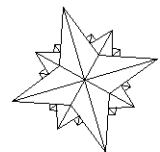

Catasto dei Fabbricati - Situazione al 10/02/2024 - Comune di TORINO(L219) - < Foglio 1444 - Particella 462 - Subalterno 79 >  
VIA SOMMARIVA n. 6-A Piano S1

Ultima planimetria in atti

Data: 10/02/2024 - n. T31531 - Richiedente: NZZMRC78H09H355D, il TECNICO: \_\_\_\_\_

Totale schede: 1 - Formato di acquisizione: A4(210x297) - Formato stampa richiesto: A4(210x297)