

MODULARIO
F. n. 481



MINISTERO DELLE FINANZE
DIREZIONE GENERALE DEL CATASTO E DEI SERVIZI TECNICI ERARIALI

Mod. B (Nuovo Catasto Edilizio Urbano)

NUOVO CATASTO EDILIZIO URBANO

(R. DECRETO-LEGGE 13 APRILE 1939, N. 652)

Planimetria dell'immobile situato nel Comune di Reggio Calabria Via F. Scam C.I.

Ditta GESCAL - Coop. Patricia Felix

Allegata alla dichiarazione presentata all'Ufficio (*) tecnico Esziale di Reggio Cal.

(*) Tecnico Erariale o del Comune

Cont. 15749

2° piano

alloggio n° 5

Scala A

h: 3,05

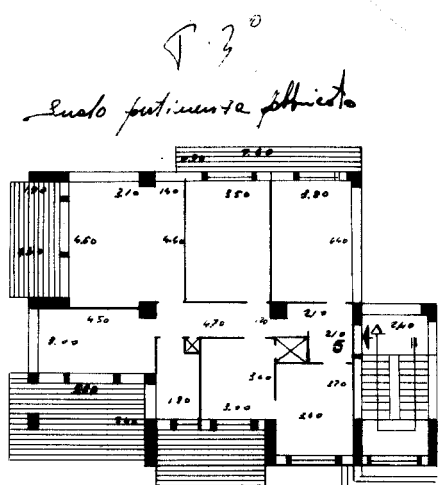
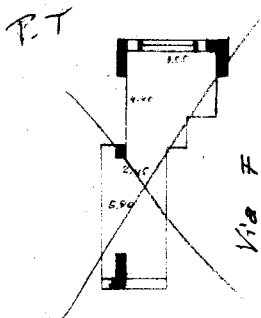

Suolo pertinenza fornita
Scala A

Secondo Piano

ACCERTAMENTO GENERALE DELLA PROPRIETA' IMMOBILIARE URBANA
Legge 11 agosto 1939, n. 1249 modificata con D.L. 8 aprile 1948, n. 514

COMUNE
di

Talloncino di riscontro DELLA
SCHEDE NUMERO
0

N° 0935350

AVVERTENZA: Il presente talloncino deve essere incollato a cura del dichiarante sulla planimetria (riprodurre la unità immobiliare denunciata con la presente scheda) da presentare ai sensi dell'articolo 7 del R. D. L. 1 aprile 1939, n. 652.

ORIENTAMENTO



SCALA DI 1:200

RC/102/450/17

SPAZIO RISERVATO PER LE ANNOTAZIONI D'UFFICIO

DATA	<p>Nota di vendita S. Maria Pia cont. 15749 post 450/17</p>
PROT. N°	

Compilata dal _____
(Titolo, nome e cognome del tecnico)

Iscritto all'Albo dei _____
della Provincia di _____

DATA _____

Firma: L. De Marco

ISTITUTO PUBBLICITARIO DELLO STATO

Catasto dei Fabbricati - Situazione al 20/02/2024 - Comune di REGGIO DI CALABRIA(H224) - < Sez. urbana RC - Foglio 102 - Particella 450 - Subalterno 17 >
VIA GRAZIELLA n. 54 Piano 3

Ultima planimetria in atti