

MODULARIO
F. rig. rend. 497



MINISTERO DELLE FINANZE
DIREZIONE GENERALE DEL CATASTO E DEI SS.TT.EE.
CATASTO EDILIZIO URBANO (RDL 13-4-1939, n. 652)

MOD. BN (CEU)

URF
500

Planimetria di u.i.u. in Comune di CAMPEGINE via E. FERMI CIV. 47

RODRIGUES AZEVEDO MARIA LUCIA VIA SAO GONCALO (BRASILE) IL 21-09-'67

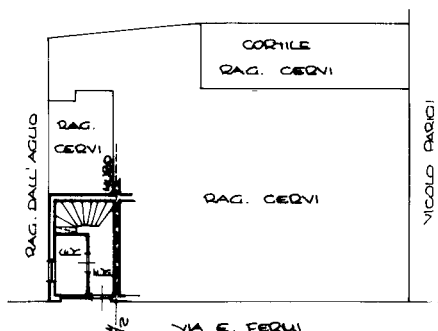

PIANO TERRA H: 2.65

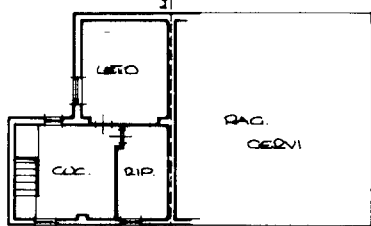

PIANO PRIMO H: 2.83

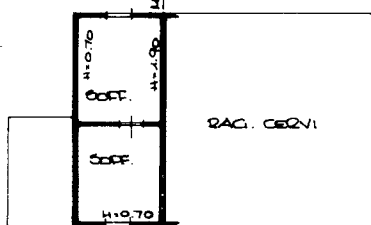

PIANO SECONDO

FOG. 10
MAPP. 71/10

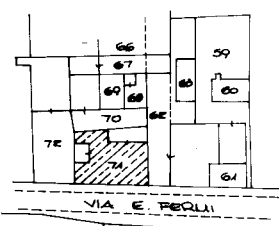

PLANIMETRIA U: 1000

ORIENTAMENTO

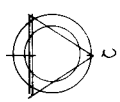

SCALA DI 1:200

Dichiarazione di N.C.
Denuncia di variazione

Compilata da CEQUETRA
(Titolo, cognome e nome)

GERMANO NATOLI

Iscritto all'albo dei CEQUETRI

della provincia di CECCO P. N. 1855

data 17 GIU 1996 Firma [Signature]

RISERVATO AL USUO



Roma - Istituto Poligrafico e Zecca dello Stato - P.V.

Catasto dei Fabbricati - Situazione al 05/03/2024 - Comune di CAMPEGINE(B502) - < Foglio 10 - Particella 71 - Subalterno 10 > - VIA ENRICO FERMI n. 17 Piano T - 1 - 2

Ultima planimetria in atti