

**Agenzia del Territorio
CATASTO FABBRICATI
Ufficio Provinciale di
Torino**

Dichiarazione protocollo n. TO0563149 del 28/07/2009

Planimetria di u.i.u. in Comune di Torino

Via Sondrio

civ. 13

Identificativi Catastali:

Sezione:
Foglio: 1177
Particella: 35
Subalterno: 364

Compilata da:
Inversi Giuseppina
Iscritto all'albo:
Geometri

Prov. Torino

N. 5958

Scheda n. 1

Scala 1:200

Piano Terra

Alloggio

H= 2.70 mt.

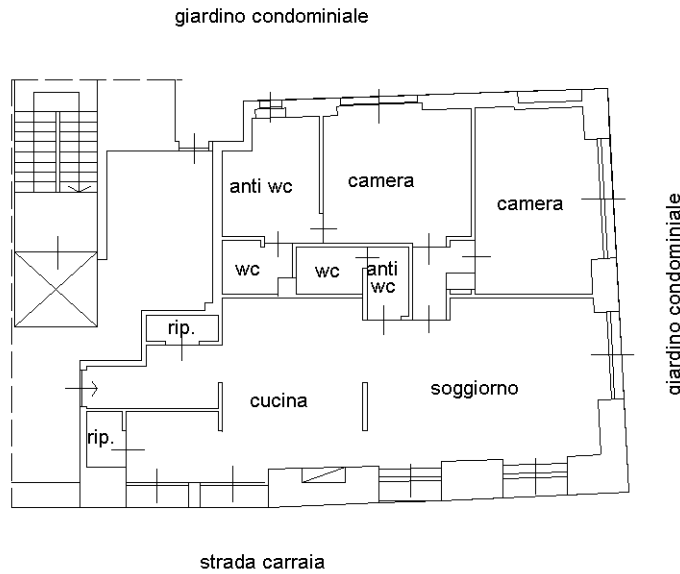

Catasto dei Fabbricati - Situazione al 19/03/2024 - Comune di TORINO(L219) - < Foglio 1177 - Particella 35 - Subalterno 364 >
VIA SONDRIO n. 13 Piano T

Ultima planimetria in atti