

MODULARIO
F. rig. rend. 487



MINISTERO DELLE FINANZE
DIREZIONE GENERALE DEL CATASTO E DEI SS.TT.EE.
CATASTO EDILIZIO URBANO (RDL 13-4-1939, n. 652)

MOD. BN (CEU)

LIRE
250

Planimetria di u.i.u. in Comune di **MARGNO** via **al tennis n° 19** civ.

DITTA: **DE LORENZI ROSALIA** nata a Margno il 26/03/1924 quota di I/4
DE LORENZI ANGELA nata a Margno il 14/06/1928 quota di I/4
DE LORENZI

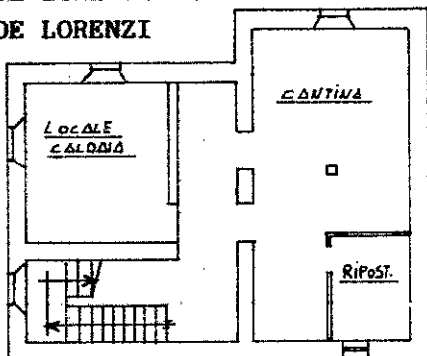

GIOVANNI nato a Margno il 01/03/1932 quota di I/4
De LORENZI PIERINA nata a Margno il 24/08/1936 quota I/4
MORNICO FLEMA LEONICE nata a Crandola V.na il 19/09/1901
usufruttuaria totale

Piano seminterrato H=mt 2,50

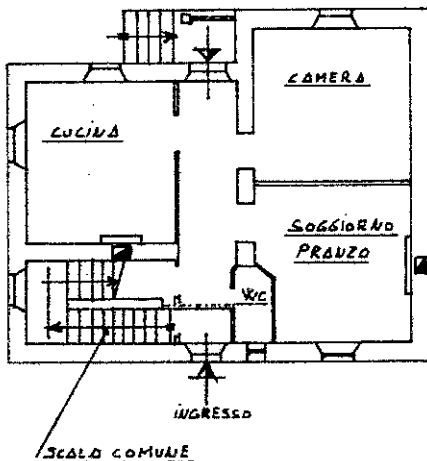

Piano terra H=mt 3,15

ORIENTAMENTO



SCALA DI 1:200

Dichiarazione di N.C.
Denuncia di variazione

Compilata dal **geometra**
(titolo, cognome e nome)
MAGLIA ANGELO

RISERVATO ALL'UFFICIO

Data presentazione: 11/05/1988 - Data: 25/03/2024 - n. T231636 - Richiedente: CTNRFL82H02F205V

Totale schede: 5 - Formato di acquisizione: A4(210x297) - Formato richiesto: A4(210x297)
della provincia di **COMO** n. **1924**

n. **1213** sub. **111**

data **3/3/1988** Firma **geom. dep. Maglia Angelo**



11 MAR 1988

Catasto dei Fabbricati - Situazione al 25/03/2024 - Comune di MARGNO(E947) - < Foglio 5 - Particella 1213 - Subalterno 501 >
MARGNO S.I.T. - PIAZZA AL TENNIS n. 10 - Piano S.I.T.