

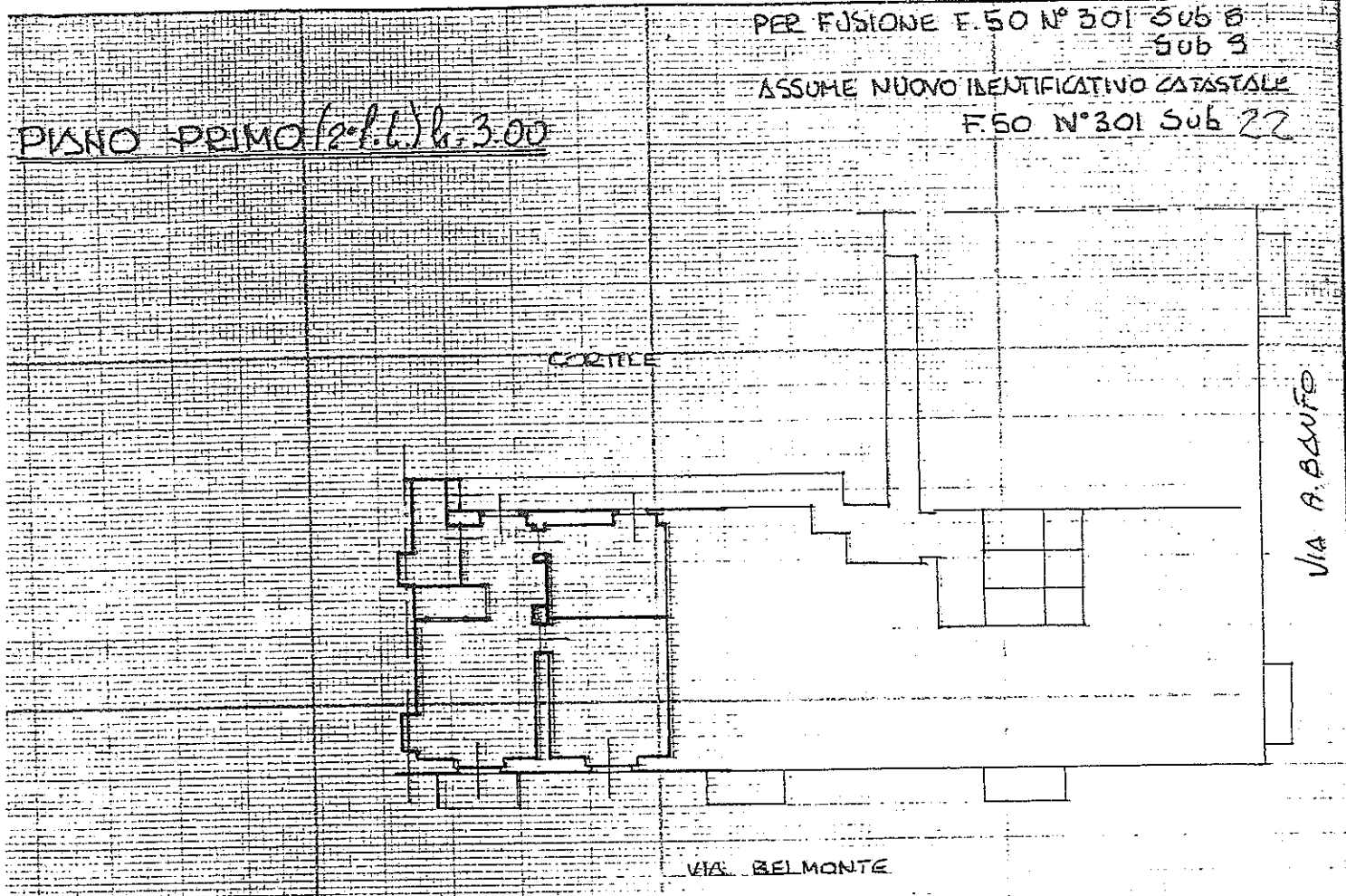

Simmetria di u.i.u. in Comune di TORINO via BELMONTE civ. 10

PER FUSIONE F. 50 N° 301 Sub B
Sub 3
ASSUME NUOVO IDENTIFICATIVO CATASTALE
F. 50 N° 301 Sub 22

PISNO PRIMO (2° s. l.) h. 3.00



PIANO CANTINE h. 2.60

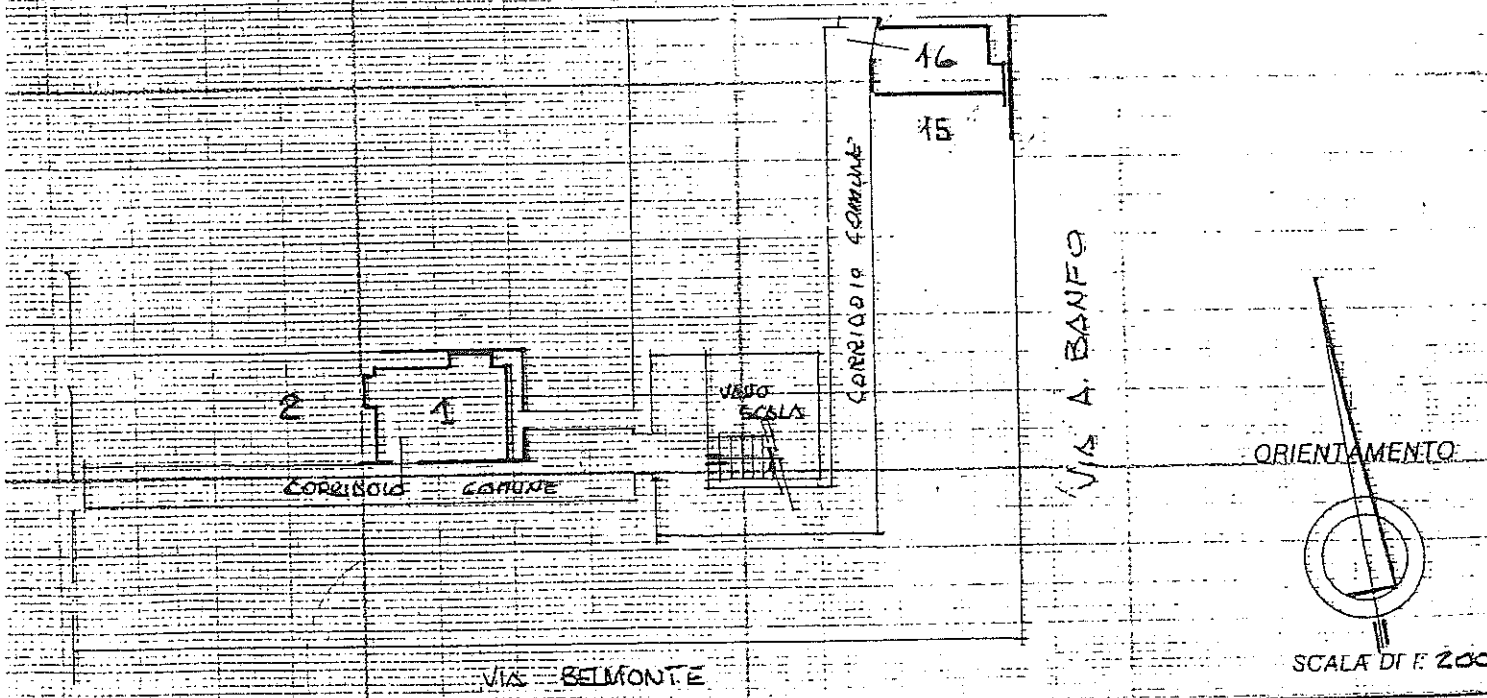

ORIENTAMENTO

SCALA DI F. 200

Dichiarazione di N.C.
Denuncia di variazione
Identificativi catastali
F. 50
n. 301 sub. 22

Compilata dal GEOM. FRANCO NASSI
(Titolo, cognome e nome)
Iscritto all'albo dei GEOMETRI
della provincia di TORINO n. 3250
1-1-97

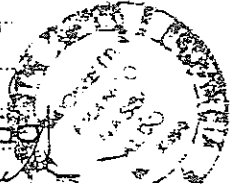

RISERVATO ALL'UFFICIO