



MINISTERO DELLE FINANZE

DIREZIONE GENERALE DEL CATASTO E DEI SERVIZI TECNICI ERARIALI

NUOVO CATASTO EDILIZIO URBANO

(R. DECRETO-LEGGE 13 APRILE 1939, N. 652)

208

Planimetria dell'immobile situato nel Comune di MODENA Via GRAMSCI

Ditta GENIM GENERALE IMMOBILIARE

Allegata alla dichiarazione presentata all'Ufficio Tecnico Erariale di MODENA

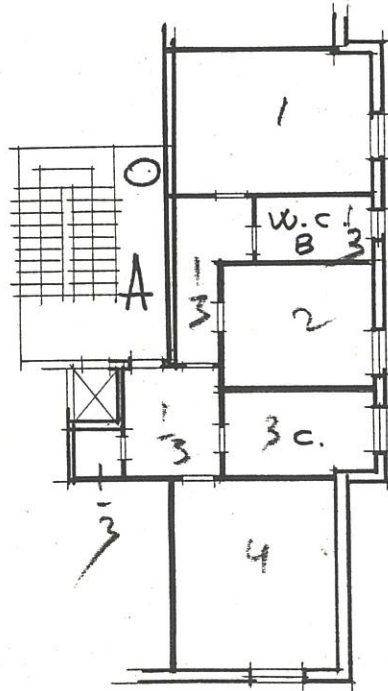

PIANO 5 int. 160 H=ml. 2.95

