

MODULINO
P. 10 - Ediz. 1/57



MINISTERO DELLE FINANZE
DIREZIONE GENERALE DEL CATASTO E DEI SERVIZI TECNICI ERARIALI

Mod. B (Nuovo Catasto Edilizio Urbano)

L. n. 200

NUOVO CATASTO EDILIZIO URBANO

in attuazione dell'art. 2, comma 1, lett. a) del D.L. n. 112 del 30.06.1998 (G.U. n. 147 del 07/07/1998)

Planimetria dell'immobile situato nel Comune di MODENA Via ATTIRASCLIO 351/9

Ditta LUPPI GIOVANNI S.p.A. Sistema (S) n. 14/07/1994 n. 2008 - MANTOVANI SIMONA s.p.a. Ravatino (MO) n. 03/102/1997 n. 15008

Allegata alla dichiarazione presentata all'Ufficio Tecnico Erariale di MODENA.

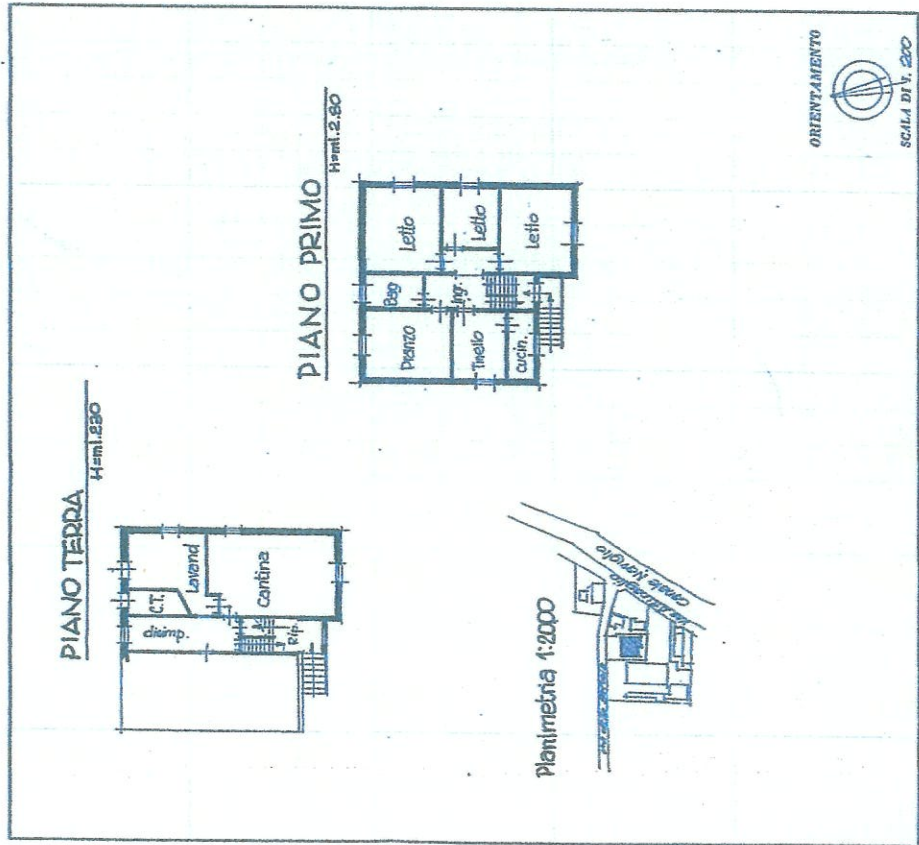

SPAZIO RISERVATO PER LE ANNOTAZIONI D'UFFICIO

Formita	3013
Foglio	36
Mapp.	87
Sub.	5

DATA PROT. N°

Completata dal Geom. Cesare Serelli

Inscritto all'Albo di Geometri della Provincia di Modena
 DATA 22.06.1988
 Firmat. *Cesare Serelli*