

MODULARIO
F. - Cat. S. T. - 315



MINISTERO DELLE FINANZE

Mod. B (Nuovo Catasto Edilizio Urbano)

DIREZIONE GENERALE DEL CATASTO E DEI SERVIZI TECNICI ERARIALI

Lire
15

NUOVO CATASTO EDILIZIO URBANO

(R. DECRETO-LEGGE 13 APRILE 1959, N. 652)

Planimetria dell'immobile situato nel Comune di Palermo Via Villayzarria 14.4

Ditta Osmeo Giuseppe

Allegata alla dichiarazione presentata all'Ufficio Tecnico Erariale di Palermo

Piano Primo
F: 82
Part: 160
H: 3.20
Cup: 88.810

Propri Condominiali

Propri Condominiali

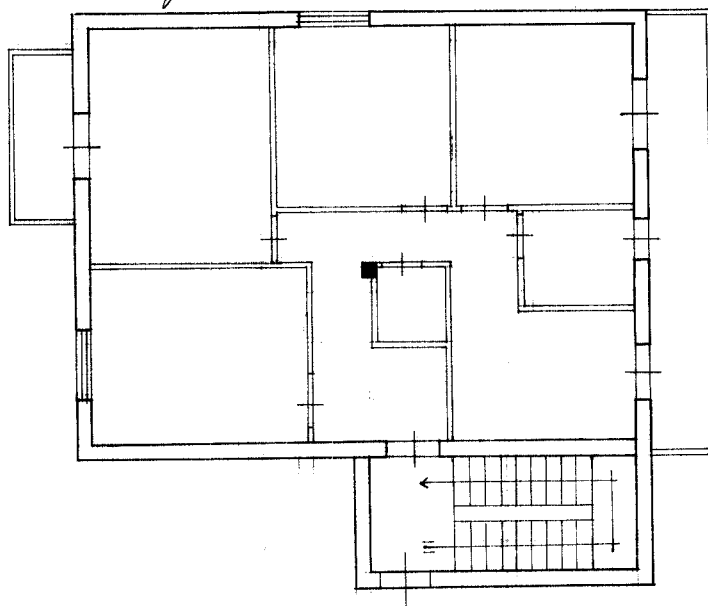

Propri Guarnone

0598029

ORIENTAMENTO



SCALA DI 1:100

SPAZIO RISERVATO PER LE ANNOTAZIONI D'UFFICIO

DATA

PROT. N°

11308

Compilata dal Geom. Marselli Giacomo
(Titolo, nome e cognome del tecnico)

Iscritto all'Albo dei Geometri
della Provincia di PALERMO

DATA 30/7/1986

Firma: Geom. Marselli Giacomo

IPS, SALLUNA, V. ROMA

Ultima planimetria in atti