

MODULARIO
F. - Cor. S. T. - 315



MINISTERO DELLE FINANZIE
DIREZIONE GENERALE DEL CATASTO E DEI SERVIZI TECNICI ERARIALI

Mod. B (Nuovo Catasto Edilizio Urbano)

Lire
20

NUOVO CATASTO EDILIZIO URBANO

(D. DECRETO-LEGGE 13 APRILE 1929, N. 662)

Planimetria dell'immobile situato nel Comune di PALEMA Via LARGO U.I.S. N. 37

Ditta GARRANO SA. ANTONIO MATA A PA 14 20-2-35

Allegata alla dichiarazione presentata all'Ufficio Tecnico Erariale di PALEMA

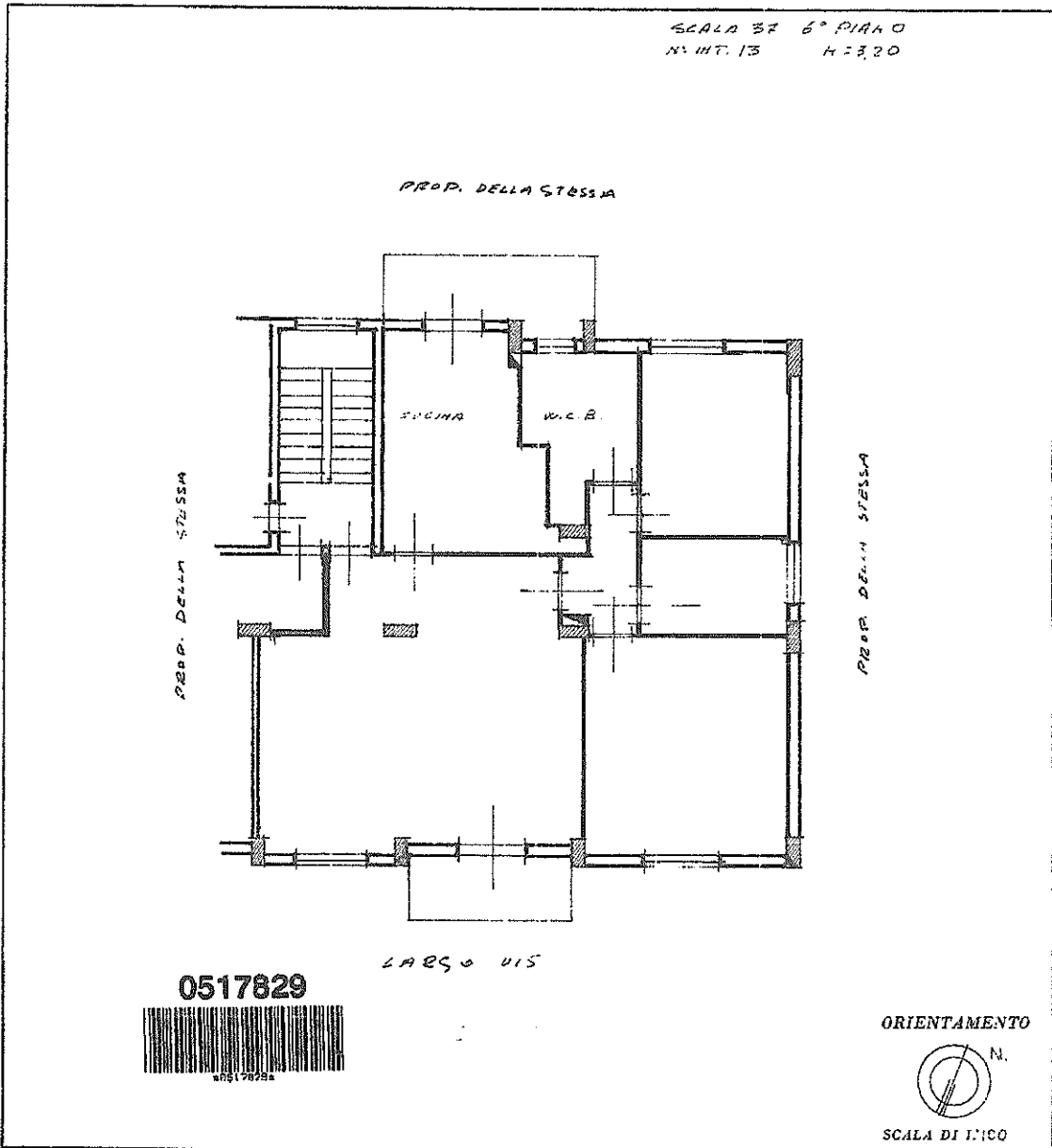

SPAZIO RISERVATO PER LE ANNOTAZIONI D'UFFICIO

DATA	
PROT. N°	7566

Compilata dal ad. Cosimmo Alagna
(Titolo, nome e cognome del tecnico)

Iscritto all'Albo de arch. G. G. G.
della Provincia di Palermo

DATA 3-11-78

Firma: ad. Cosimmo Alagna

Ultima planimetria in atti

inatti 01

Catasto dei Fabbricati - Situazione al 08/11/2023 - Comune di PALERMO(G273) - < Foglio 72 - Particella 782 - Subalterno 13 >
VIA DELLE PLEIADI n. 37 Interno 13 Piano 6