

**Agenzia del Territorio  
CATASTO FABBRICATI  
Ufficio Provinciale di  
Milano**

Dichiarazione protocollata n. 375994 del 05/05/2002

Planimetria di u.i.u. in Comune di Limbiate

Via Tarvisio

civ. 5

Identificativi Catastali:

Sezione:

Foglio: 34

Particella: 121

Subalterno: 702

Compilata da:

Fiore Loris

Iscritto all'albo:  
Geometri

Prov. Milano

N. 9076

Scheda n. 1

Scala 1:200

area di cortile

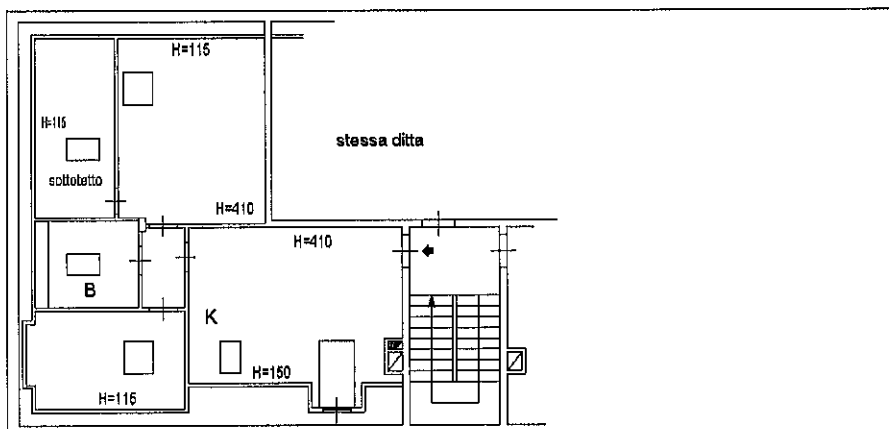

area di cortile

## PIANO SECONDO

Hm= 2.55

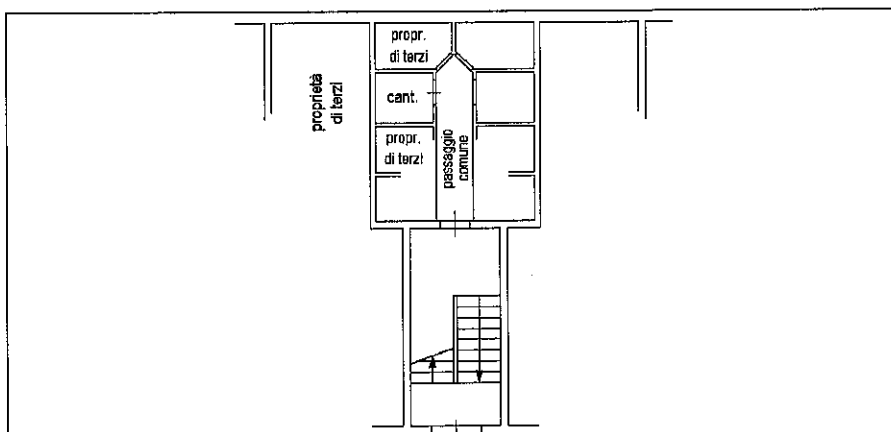

## PIANO SEMINTERRATO

H= 2.70

Ultima planimetria in atti

Data: 27/04/2023 - n. T353706 - Richiedente: CNTMTT88B131441D

Totale schede: 1 - Formato di acquisizione: A4(210x297) - Formato stampa richiesto: A4(210x297)

MODULARIO  
F. rig. rend. 497



MINISTERO DELLE FINANZE  
DIREZIONE GENERALE DEL CATASTO E DEI SS.TT.EE.  
**CATASTO EDILIZIO URBANO** (RDL 13-4-1939, n. 652)

MOD. BN (CEU)

LIRE  
**250**

Planimetria di u.i.u. in Comune di LIMBIATE via TARVISIO civ. ....

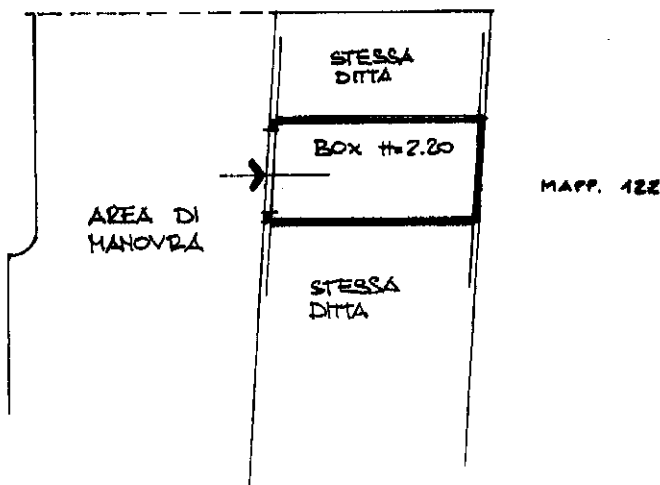

**PIANO SEMINTERRATO**

ORIENTAMENTO

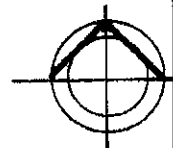

SCALA DI 1:20

RISERVATO ALL'UFFICIO

Dichiarazione di N.C.   
 Ultima denuncia di variazione   
 Identificativi catastali  
 Data presentazione: 16/04/1992 - Data: 09/05/2023 - n. T163119 - Richiedente: CNTMTT88B131441D  
 Totale schede: 1 - Formato di acquisizione: A4(210x297) - Formato stampa richiesto: A4(210x297)  
 n. 924 sub. 2

Compilata dal GEOMETRA  
 (Titolo, cognome e nome)  
GIACOBBE FRANCESCO  
 iscritto all'albo dei GEOMETRI  
 dalla provincia di TREVISO n. 2169  
 data 31-03-92 Firma f. Jacobbe

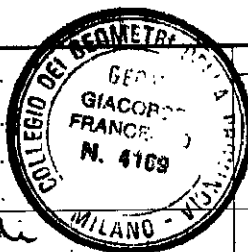

Catasto dei Fabbricati - Situazione al 09/05/2023 - Comune di LIMBIATE(ES91) - < Foglio 34 - Particella 521 - Subaltemo 2 >  
VIATARVISIO n. 5 Piano S1

MODULARIO  
F 119 rend 487



MINISTERO DELLE FINANZE  
DIREZIONE GENERALE DEL CATASTO E DEI SS.TT.EE.  
**CATASTO EDILIZIO URBANO** (RDL 13-4-1939, n. 652)

MOD. BN (CEU)

LIRE  
**385**

Planimetria di u.i.u. in Comune di LIMBIATE via TARVISIO civ. ....

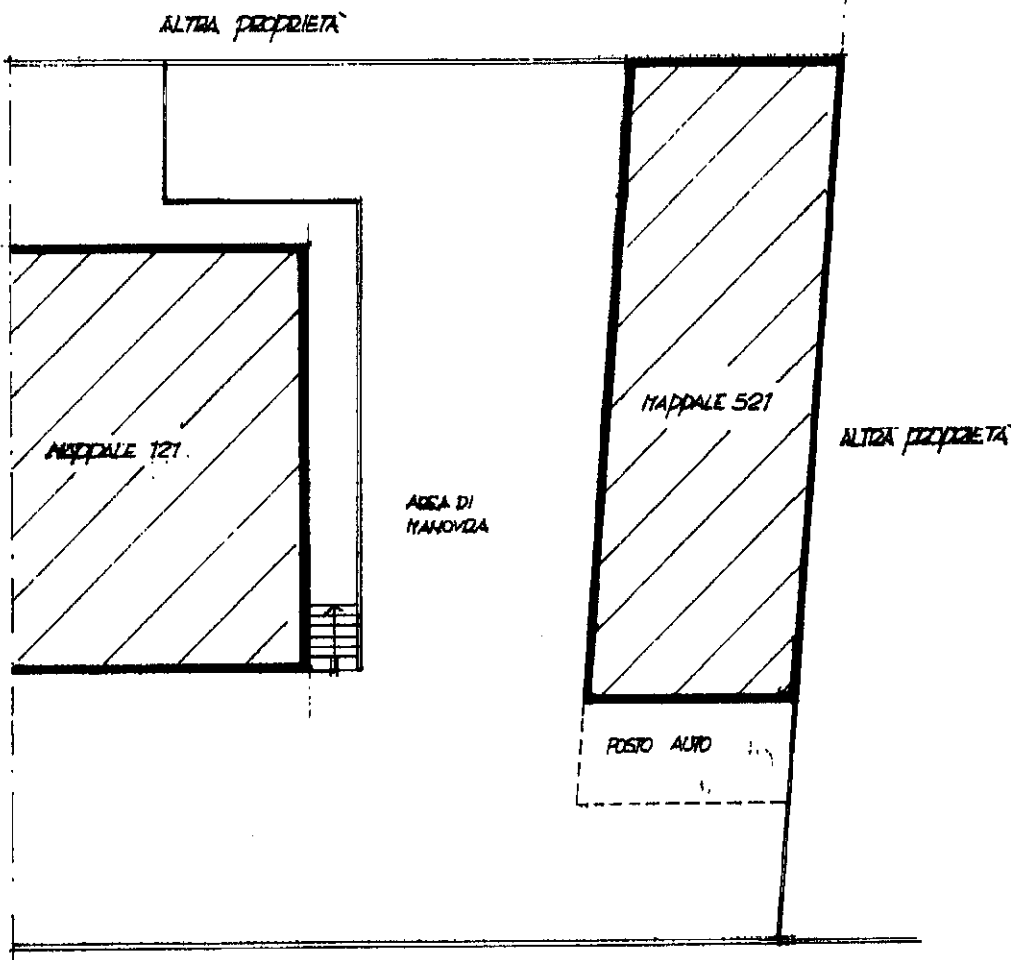

PIANO SEMINTERATO

ORIENTAMENTO

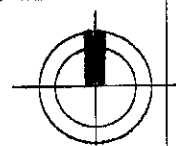

SCALA DI 1:200

PLANIMETRIA "E"

Reg. - Istituto Poligrafico e Zecchi dello Stato - P.V.

Catasto dei Fabbricati - Situazione al 09/05/2023 - Comune di LIMBIATE(E591) - < Foglio 34 - Particella 121 - Subalterno 21 >  
VIA TARVISIO-Piazzo I

Dichiarazione di N.C.

Denuncia di variazione

Ultima planimetria in attu

Compilata dal (Titolo, cognome e nome)

GEOMETRA GIACOBBE FRANCESCO

GEOMETRA LUIGIANO

Data presentazione: 23/10/1992 Data: 09/05/2023 n. T163116 Richiedente: CNTMTT88B131441D

Totale schede: 34 Formato di acquisizione: A4(210x297) Formato standard: A4(210x297)

n. 121 sub. 1

data Firma [Signature]

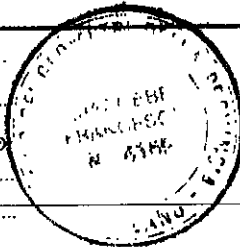

RISERVATO ALL'UFFICIO