

MODULARIO
F. - Cal. S.T. - 264



MINISTERO DELLE FINANZE
DIREZIONE GENERALE DEL CATASTO E DEI SERVIZI TECNICI ERARIALI

Mod. A (Nuovo Catasto Edilizio Urbano)

Lire
30

NUOVO CATASTO EDILIZIO URBANO

(R. DECRETO-LEGGE 11 APRILE 1934, N. 512)

Planimetria dell'immobile situato nel Comune di NAPOLI Via Salita Annulla 30

Ditta I.C.E.C.A. s.p.a.

Allegata alla dichiarazione presentata all'Ufficio Tecnico Erariale di NAPOLI

1380024

negozio piano terreno

salita annulla

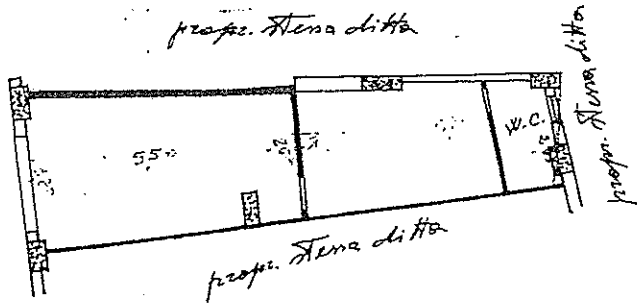

$h = 4.95$

*8
1254
270*

10 metri

ACCERTAMENTO GENERALE DELLA
PROPRIETÀ IMMOBILIARE URBANA
Legge 11 agosto 1939, n. 1249
modificata con D.L. 8 aprile 1949, n. 514

COMUNE
di Napoli

Taloncino di riscontro
DELLA
SCHEDE NUMERO
M

N° 1380024

ORIENTAMENTO



SCALA DI 1:100

SPAZIO RISERVATO PER LE ANNOTAZIONI D'UFFICIO

DATA
PROT. N°

31495

Compilata dal ING. RAFAELE REA
(Titolo, nome e cognome del tecnico)

Iscritto all'Albo de ORDINE
della Provincia di NAPOLI n° 1792

DATA 3/5/65
Firma: Raffaele Rea

Catasto dei Fabbricati - Situazione al 05/03/2015 - Comune di NAPOLI (F839) - < Sez. Urb.: AVV - Foglio: 8 - Particella: 1254 - Subalterno: 10 >
SALITA ARENELLA n. 30 piano: T;

Ultima planimetria in atti