

MODELLO  
F. - Cat. S.F. - 681



MINISTERO DELLE FINANZE  
DIREZIONE GENERALE DEL CATASTO E DEI SERVIZI TECNICI ERARIALI

Mod. B (Nuovo Catasto Edilizio Urbano)

Lire  
20

# NUOVO CATASTO EDILIZIO URBANO

(R. DECRETI 18068 13 APRILE 1959, N. 535)

Planimetria dell'immobile situato nel Comune di Taranto Via Plateja, 3  
Ditta Ing. Giuseppe Bono - promesso in vendita a Aldo Chiodi  
Allegata alla dichiarazione presentata all'Ufficio Tecnico Erariale di Taranto

21642

Scheda n° I 0603641

Primo Piano

H = m. 3,00

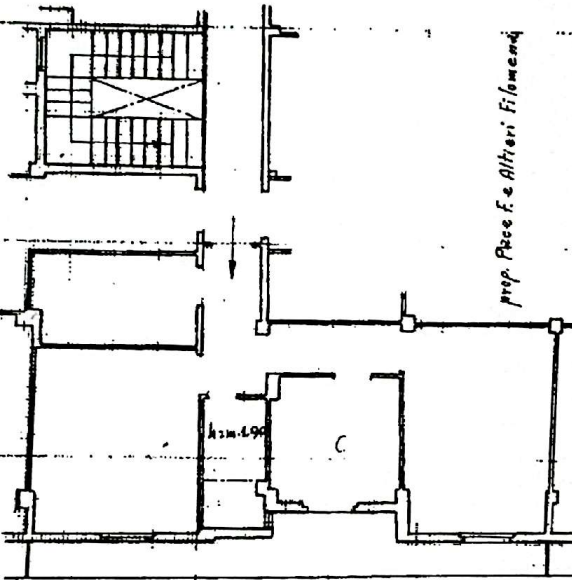

prop. Michele Insegna

prop. Pao. F. e Alfrani Filomena

Via S. Battisti



*Giuseppe Bono*  
*Michele Insegna*

05552971

ALBO CROOMETRI  
PROV. TARANTO  
N. 357  
1963

ORIENTAMENTO

SCALA DI 1:100

SPAZIO RISERVATO PER LE ANNOTAZIONI D'UFFICIO

DATA  
PROT. N° 450

Completata dal Geom. Mario Chiodi

Inritto all'Atto del 25/03/1963  
dalla Provincia di Taranto  
Data 25/03/1963  
Firma Chiodi



animetria in atti

Catasto dei Fabbricati - Situazione al 16/03/2017 - Comune di TARANTO (1.049) - < Foglio: 244 - Particella: 1682 - Subalterno: 17 >  
H. 10/11/01