

MODULARIO
F. - rig. rend. - 497



MINISTERO DELLE FINANZE
DIREZIONE GENERALE DEL CATASTO E DEI SERVIZI TECNICI ERARIALI

MOD. B (Nuovo Catasto Edilizio Urbano)

Lire
50

NUOVO CATASTO EDILIZIO URBANO

(R. DECRETO-LEGGE 13 APRILE 1939, N. 659)

Planimetria dell'immobile situato nel Comune di TARANTO Via LAGO DI NEMI ang. VIALE JONIO

Ditta COOPERATIVA "LA PINETA" 2° LOTTO

Allegata alla dichiarazione presentata all'Ufficio Tecnico Erariale di TARANTO

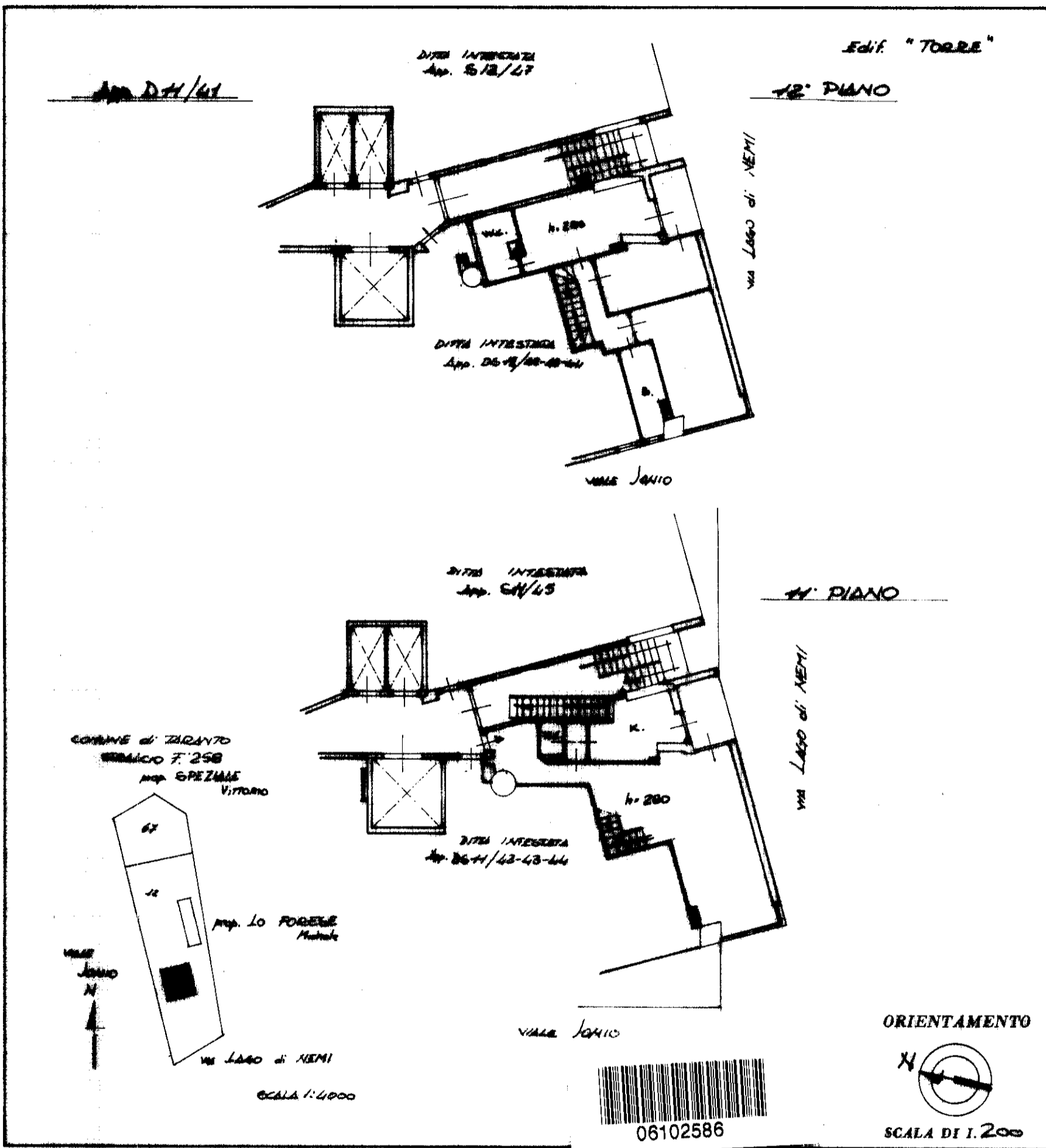

SPAZIO RISERVATO PER LE ANNOTAZIONI D'UFFICIO

DATA	20 FEB 1984	fg. 258 p. 394 sub 42
PROT. N°	1484	

Alm

Compilata dal Geom. Geom.
(Titolo, nome e cognome del tecnico)
DANTE EPFRANI

Iscritto all'Albo dei GEOMETRI
della Provincia di TARANTO

DATA 15 GIUGNO 1983

Firma: *[Signature]*