

MODULANO
Circ. n. 497



MINISTERO DELLE FINANZE
DIREZIONE GENERALE DEL CATASTO E DEI SS.TT.EE.
CATASTO EDILIZIO URBANO (RDL 13-4-1939, n. 652)

MOD. BN (CE)

LIRE
500

Catasto Terreni e dei Fabbricati, ricerca ristretta - Situazione al 21/09/2011 - Comune di MASCALUCIA(F005). Soggetto: BONO ANTONIO. - Foglio: 8 - Part: 315 - Sub: TRAVERSA D.DI VIA BULEI n. SN piano: T-1;

Planimetria di U.T.U. in Comune di MASCALUCIA via ... CIV. ...

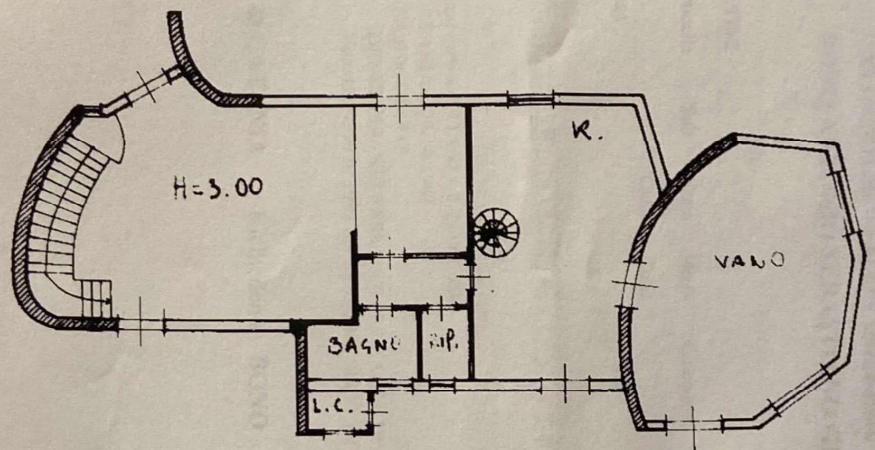

PIANO TERRA

1163385

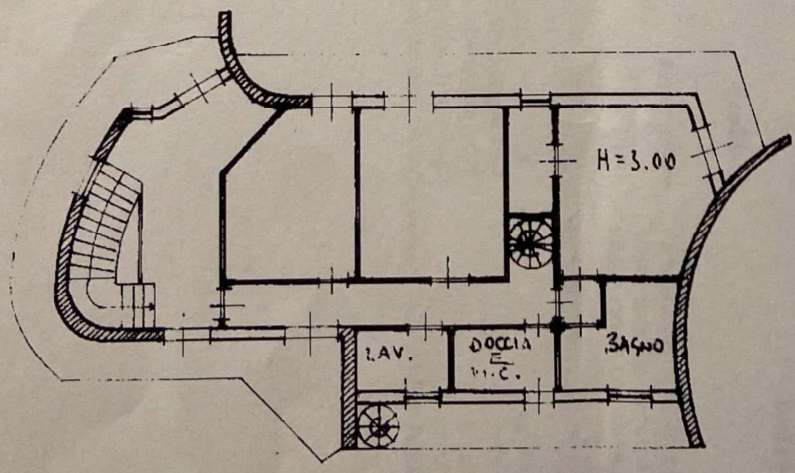
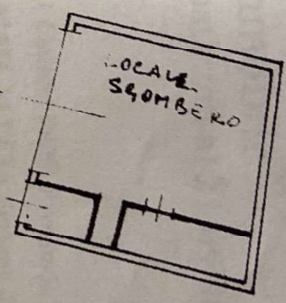

PIANO PRIMO

ORIENTAMENTO

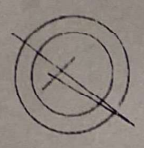

SCALA DI 1:20

Ultima Planimetria 24/04/2011

Completata dal ...

RISERVATO ALL'UFFICIO