



MINISTERO DELLE FINANZE

DIREZIONE GENERALE DEL CATASTO E DEI SERVIZI TECNICI ERARIALI

Min. B. (Nuova Cartografia Edilizia Urbana)

Lire 100

NUOVO CATASTO EDILIZIO URBANO

LE. DECRETO LEGGE 11 APRILE 1976, N. 634

Planimetria dell'immobile situato nel Comune di **GRALATINA**

114 "Contrade Messone Bianca"

Ditta **DONADEI ANTONIO** nato a **Aradeo** il **29-07-1923**

Allegata alla dichiarazione presentata all'Ufficio Tecnico Erariale di **LECCE**

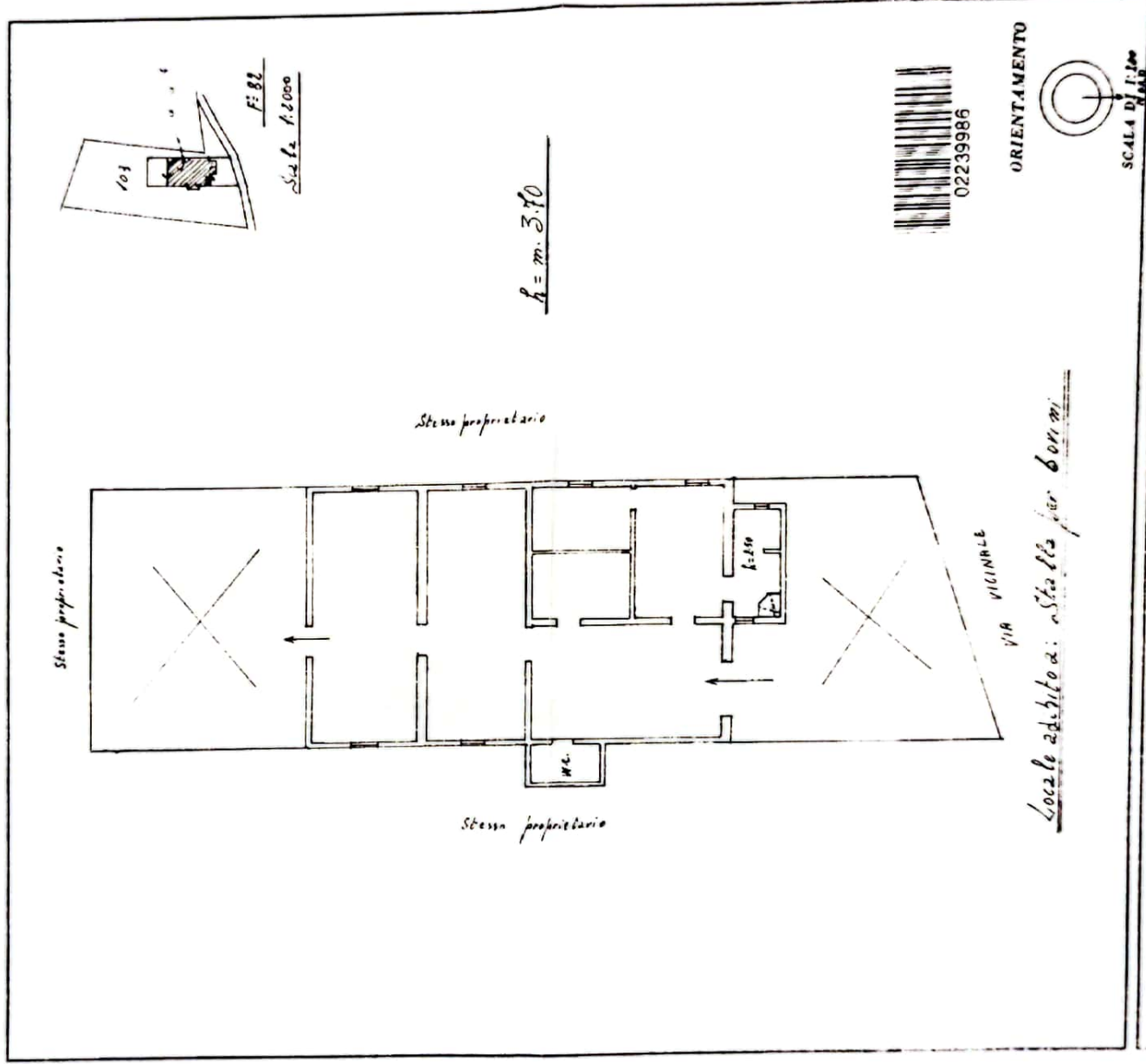

SPAZIO RISERVATO PER LE ANNOTAZIONI D'UFFICIO

DATA
PROF. N°

2194 ?

Compilata dal **Perito Edile**
(Firma, nome e cognome del perito)
Mario Rossetti
 Esritto all'Albo dei Periti **Compilatori**
 della Provincia di **LECCE**
 data **10-06-1985**
 Firma **Rossetti**