

MODULARIO  
F. - rig. rend. - 498



MINISTERO DELLE FINANZE  
DIREZIONE GENERALE DEL CATASTO E DEI SERVIZI TECNICI ERARIALI

Lire  
200

# NUOVO CATASTO EDILIZIO URBANO

(R. DECRETO-LEGGE 13 APRILE 1938, N. 662)

Planimetria dell'immobile situato nel Comune di GINOSA Via LECCE P<sup>o</sup> 2<sup>o</sup> int. 2 Sub 22  
Ditta PERRONE VINCENZO nato e LATERZA il 01/05/1920  
Allegata alla dichiarazione presentata all'Ufficio Tecnico Erariale di TARANTO

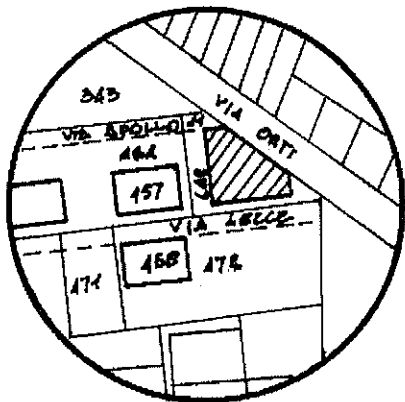

STRALCIO PLANIMETRICO SC. 1:2000

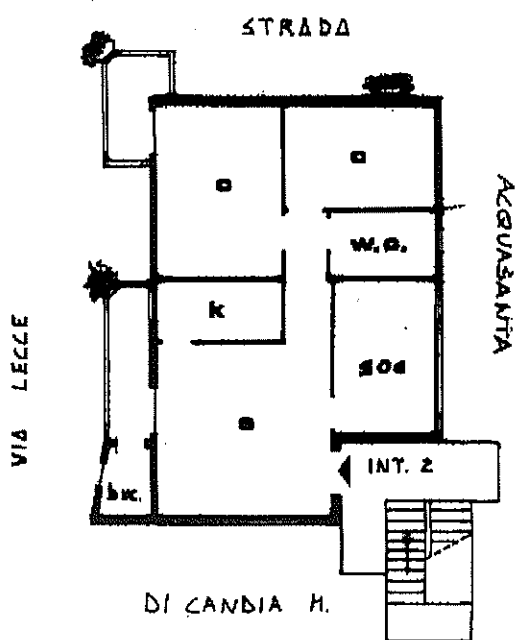

PIANO 2° INT. 2  
H = 2.85 m.

GIULIO DE'LLI INGEGNERE  
che Provvede a TARANTO  
PINTO Giulio  
N. 518

ORIENTAMENTO



SCALA DI 1:200

Catasto dei Fabbricati - Situazione al 29/03/2024 - Comune di GINOSA (EO36) - < Foglio 19 Particella 648 Subaltemo 22 >  
VIA LECCE Scala 1 Interno 2 Piano 2

SPAZIO RISERVATO PER LE ANNOTAZIONI D'UFFICIO

DATA 22 OTT. 1986  
PROT. N° 1A095

219378  
sub 22

Compilata dal ING. PINTO GIULIO  
(Titolo, nome e cognome del tecnico)

Iscritto all'Albo de GLI INGEGNERI  
della Provincia di TARANTO

DATA 22 OTT. 1986  
Firma: [Signature]