Ultima planimetria in atti

Data presentazione: 11/12/1996 - Data: 26/01/2024 - n. T252790 - Richiedente: PZZVLR84H28B563Z

Totale schede: 1 - Formato di acquisizione: A3(420x297) - Formato stampa richiesto: A4(210x297)

MODULARIO

MINISTERO DELLE FINANZE
DIPARTIMENTO DEL TERRITORIO
CATASTO EDILIZIO URBANO (RDL 13-4-1939, n. 652)

MOD. AN (CEU)

LIRE 800

Planimetria di u.i.u. in Comune di PADOVA via Zambon De Dauli civ.

N. C. T.			N. C. E. U.				
Fg.	All.	Mapp.	Sez.	Fg.	All.	Mapp.	Sub.
64	–	418	F	1	–	452	41

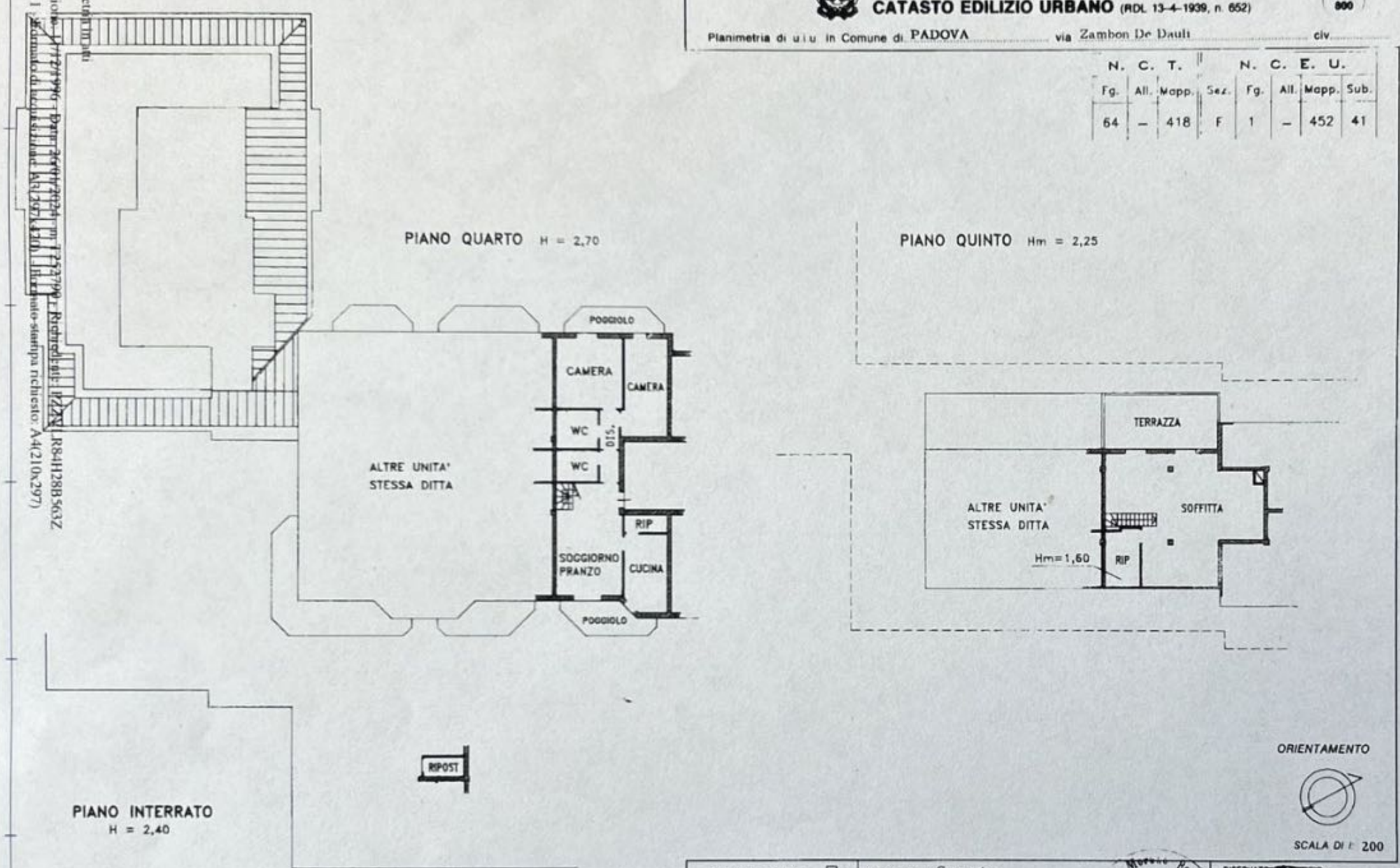

Dichiarazione di N.C.
Denuncia di variazione

Identificativi catastali
F. ____
n. ____ sub ____

Compilata dal Geometra
(Titolo, cognome e nome)
BENETAZZO MORENO
Iscritto all'albo dei Geometri
della provincia di Padova n. 3186
Data ____ Firma

Geom. Moreno Benetazzo
Angelo di Piove

RISERVATO UFFICIO

Catasto dei Fabbricati - Situazione al 26/01/2024 - Comune di PADOVA(G224) - < Foglio 64 - Particella 546 - Subalterno 41 >

VIA ZAMBON DE' DAULI n. 10 Piano S1-4 - 5