

MODULARO
n. 487



MINISTERO DELLE FINANZE
DIPARTIMENTO DEL TERRITORIO
CATASTO EDILIZIO URBANO (R.D.L. 13-4-1939, n. 652)

LIBRO
209

Pianimetria di u.l.u. in Comune di **SAN GIORGIO** via **VALLE D'AOSTA** civ.

PIANO PRIMO
H=280

— VIA VALLE D'AOSTA —

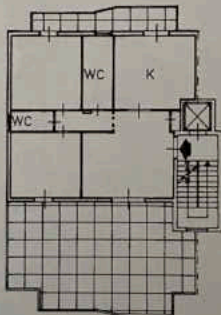

ORIENTAMENTO



SCALA DI 1:200

Dichiarazione di N.C.
Denuncia di variazione

Compilata dal **GEOMETRA**
(Tetto redatto a nome)
SINISI GIANNANDREA

RISERVATO ALL'UFFICIO

Identificati con cartello
Data prelievo: 10/11/2008 - Data: 22/03/2022 - n. 130923 - Richiedente: CNQDLV77809L049M
Foglio 559 - Foglio di acquisizione AA170029770004 di urbanizzazione AA21002777

acquistato all'atto del **GEOMETRI**
ARANTO 1537

Catasto Edilizio Urbano - Situazione: 22/03/2022 - Comune di SAN GIORGIO (UNICODICE82) - < Foglio 12 - Particella 459 - Subalterno 11 >