

MODULARIO
P. - Cat. S. T. - 318



MINISTERO DELLE FINANZE
DIREZIONE GENERALE DEL CATASTO E DEI SERVIZI TECNICI ERARIALI

Mod. B (Nuovo Catasto Edilizio Urbano)

Lire
20

NUOVO CATASTO EDILIZIO URBANO

(R. DECRETO-LEGGE 13 APRILE 1939, N. 653)

Planimetria dell'immobile situato nel Comune di Roma ^{Comune di} Via degli Ontani,
Ditta Mercuria Antonina nata a Chorio S. Lorenzo (R.C.) l. 6.1910
Allegata alla dichiarazione presentata all'Ufficio Tecnico Erariale di Roma

SCHEDA

H.: m. 3.00

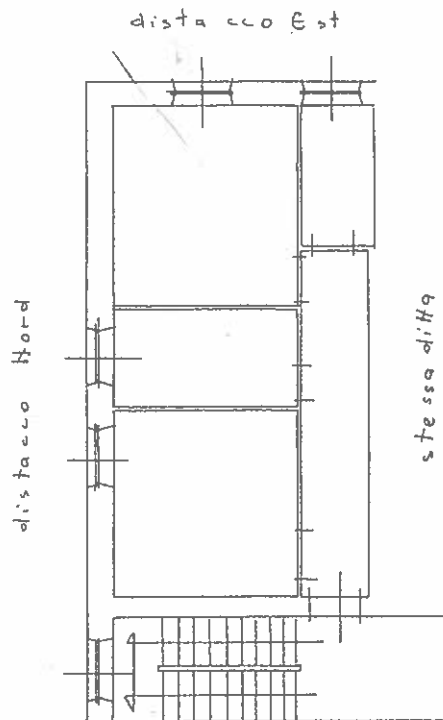

ORIENTAMENTO

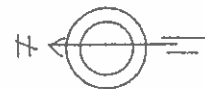

SCALA DI 1.100

SPAZIO RISERVATO PER LE ANNOTAZIONI D'UFFICIO

DATA
PROT. N°

Compilata dal Geom. Giuseppe Di Bari
(Titolo, nome e cognome del tecnico)

Iscritto all'Albo dei Geometri
della Provincia di Roma n. 1933

DATA 3-4-64

Firma: Gi. Di Bari

Temina planimetria in atti

Data presentazione: 27/05/1964 - Data: 05/10/2022 - n. T57143 - Richiedente:

Totale schede: 1 - Formato di acquisizione: fuori standard (250X372) - Formato stampa richiesto: A4(210x297)