

**Agenzia del Territorio
CATASTO FABBRICATI
Ufficio Provinciale di
Cagliari**

Dichiarazione protocollo n. CA0087388 del 27/03/2006
Planimetria di u.i.u. in Comune di Quartu Sant'elena
Via Cornus

oiv. 14

Identificativi Catastali:
Sesione:
Foglio: 55
Particella: 3224
Subalterno:

Compilata da:
Pibia Ignazio
Iscritto all'albo:
Geometri
Prov. Cagliari

N. 2293

Scheda n. 1 Scala 1:200

**PIANO SEMINTERRATO
H=2.40**

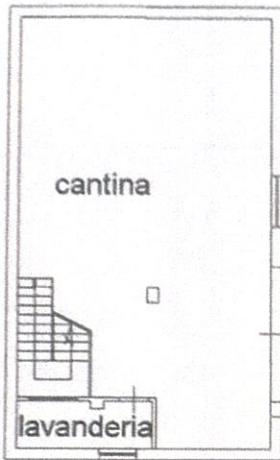

via Cornus

**PIANO TERRA
H=2.70**



PIANO PRIMO H=2.70

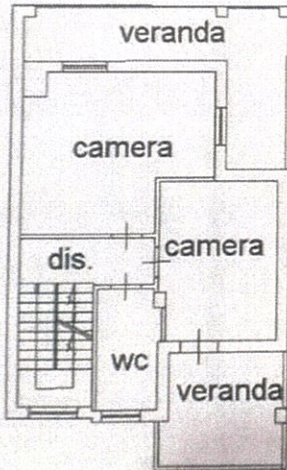

**PIANO SOTTOTETTO
H=media 1.25**

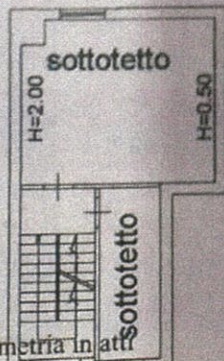

Catasto dei Fabbricati - Situazione al 22/02/2018 - Comune di QUARTU SANT'ELENA (H118) - < Foglio: 55 - Particella: 3224 - Subalterno: 0 ^
VIA CORNUS n. 14 piano: S1-T-1-2;



Ultima planimetria in atti