

**Agenzia del Territorio  
CATASTO FABBRICATI  
Ufficio Provinciale di  
Torino**

Dichiarazione protocollo n. 000001036 del 05/01/2004

Planimetria di u.i.u. in Comune di Torino

Via Cuneo

civ. 2BIS

Identificativi Catastali:

Sezione:

Foglio: 171

Particella: 746

Subalterno: 20

Compilata da:

Soldi Alessandro

Iscritto all'albo:

Geometri

Prov. Torino

N. 7589

Scheda n. 1

Scala 1:200

PIANO INTERRATO  
H. 2,50 m

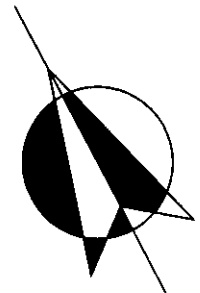
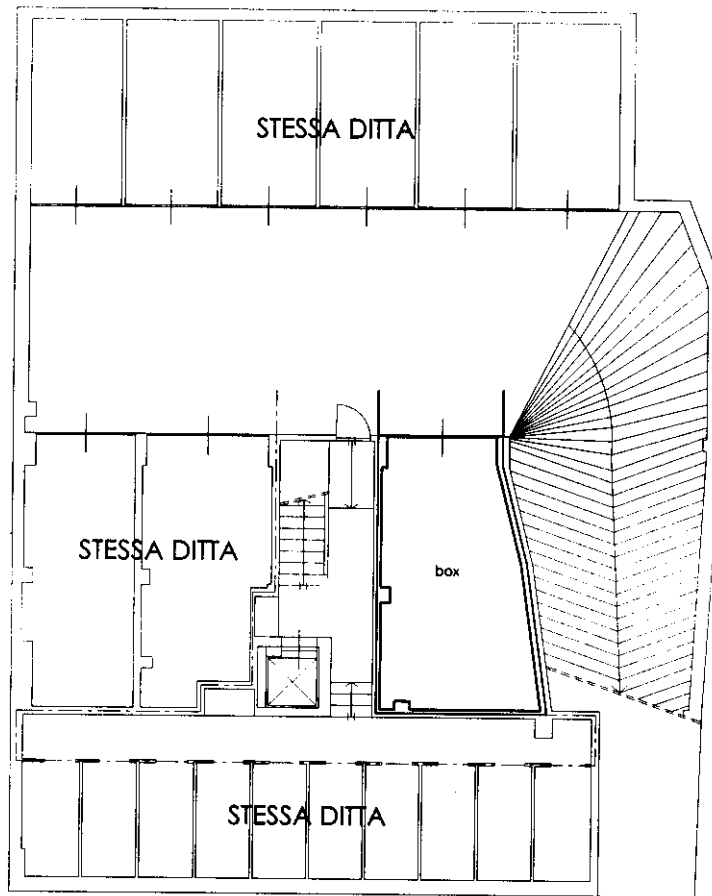

Catasto dei Fabbricati - Situazione al 10/02/2024 - Comune di TORINO(L219) - < Foglio 1149 - Particella 828 - Subalterno 20 >  
VIA CUNEO n. 2BIS Piano S1

Ultima planimetria in atti