

**Agenzia delle Entrate
CATASTO FABBRICATI
Ufficio Provinciale di
Milano**

Dichiarazione protocollo n. MI0267213 del 27/06/2023

Comune di Milano

Via Cesare Ajraghi

civ. 30

Identificativi Catastali:

Sezione:

Foglio: 126

Particella: 305

Subalterno: 1045

Compilata da:

Caprioli Massimo

Iscritto all'albo:

Architetti

Prov. Milano

N. 11517

Planimetria

Scheda n. 1

Scala 1:200

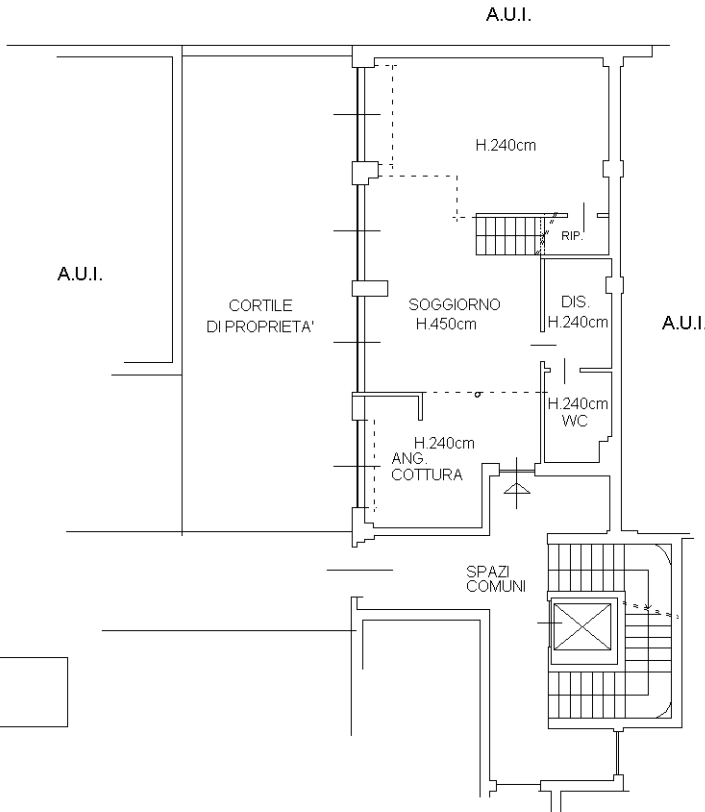

PIANO TERRA

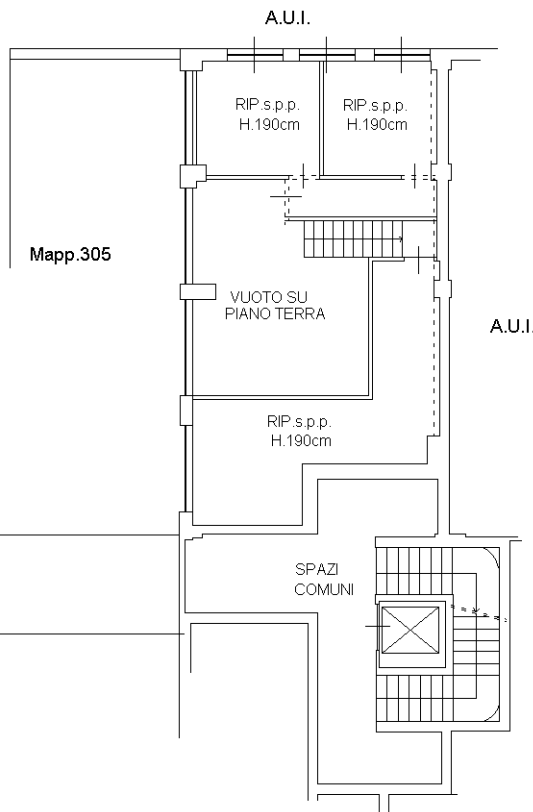

**PIANO TERRA
(SOPPALCO)**

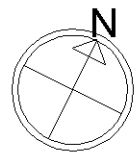

Ultima planimetria in atti