

MINISTERO DELLE FINANZE
DIREZIONE GENERALE DEL CATASTO E DEI SERVIZI TECNICI ERARIALI
NUOVO CATASTO EDILIZIO URBANO

Frc
150

Planimetria dell'immobile situato nel Comune di **SALERNO** Via **C. GATTI**
Ditta **PLATANO ANNAMARIA (SA 16-5-22)**
Allegata alla dichiarazione presentata all'Ufficio Tecnico Erariale di **SALERNO**

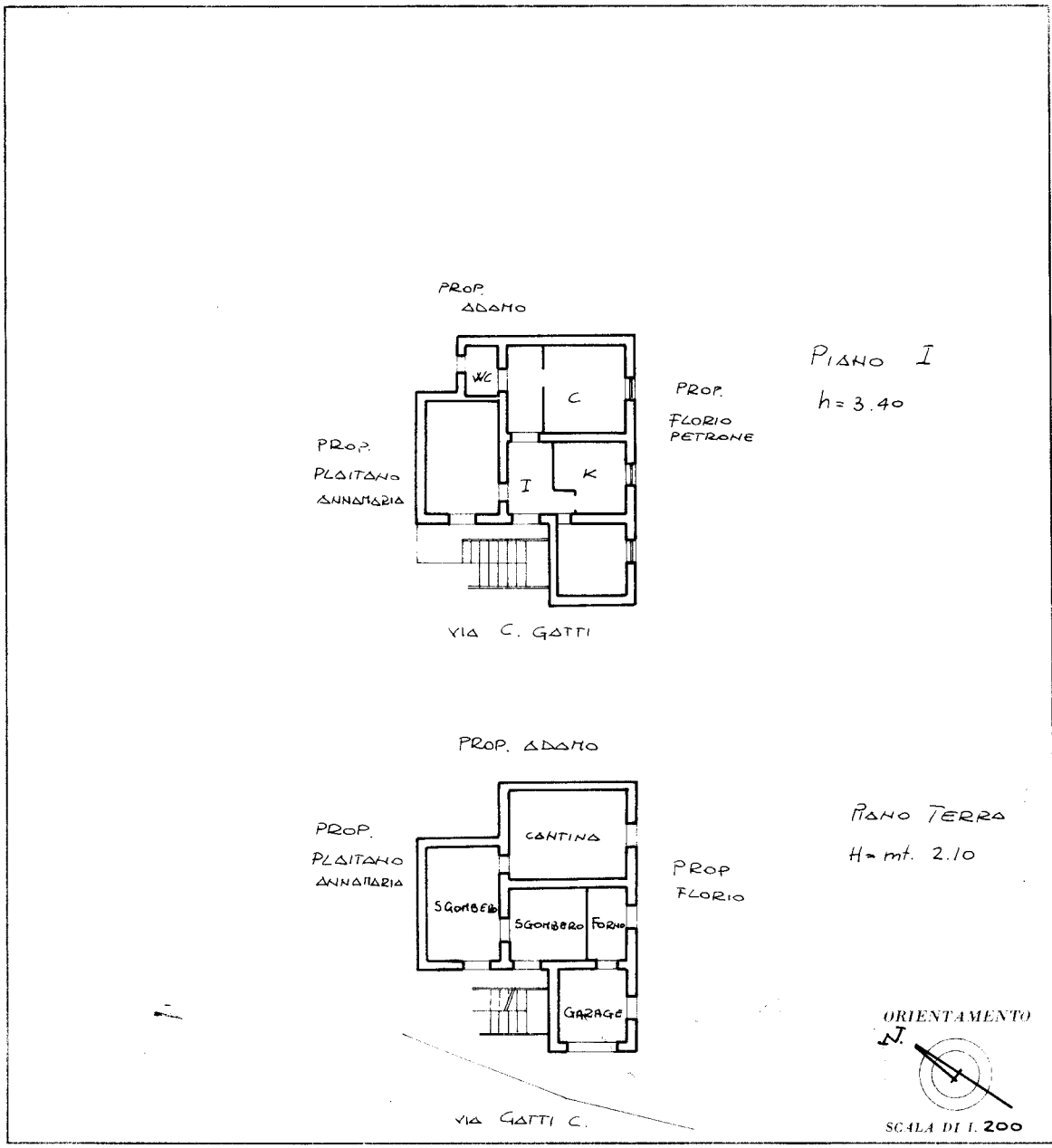

SPAZIO RISERVATO PER LE ANNOTAZIONI D'UFFICIO

DATA	14
PROT	80
	25

Compilata dal
(Titolo, nome e cognome del tecnico)
GEOM. GERARDO RASO
Iscritto all'Albo dei **GEOMETRI**
della Provincia di **SALERNO**
DATA
Firma: *Gerardo Raso*

Catasto dei Fabbricati - Situazione al 02/08/2023 - Comune di SALERNO(H703) - < Foglio 14 - Particella 80 - Subalterno 25 >
invariato
VIA CARLO GATTI n. 14 Piano T

Ultima planimetria in atti