



MINISTERO DELLE FINANZE

DIREZIONE GENERALE DEL CATASTO E DEI SERVIZI TECNICI ERARIALI

ACCERTAMENTO GENERALE DELLA PROPRIETA' IMMOBILIARE URBANA

(R. DECRETO LEGGE 13 APRILE 1930-XVII N.652)

Planimetria degli immobili urbani denunciati con la Scheda N° 23689460

Comune Termini

Ditta "Guarino Anna ed altri

Via Sodaro n.1

Segnare cognome, nome, paternità del solo primo intestatario

ACCERTAMENTO GENERALE DELLA PROPRIETA' IMMOBILIARE URBANA

(R. D. L. 13 aprile 1930-XVII, n. 652)

COMUNE

di Termini

Talco di riscro DELLA

SCHEDA NUMERO

23689460

AVVERTENZA: Il presente indichio deve essere raccolto in cura del dichiarante sulla planimetria (riproducendo la unit immobiliare denunciata con la presente scheda) da presentarsi al sindaco dell'articolo 7 del R. D. L. 13 aprile 1930-XVII, n. 652.

In fede dell'atto  
di cui è stato formato  
P. III Tabella 348

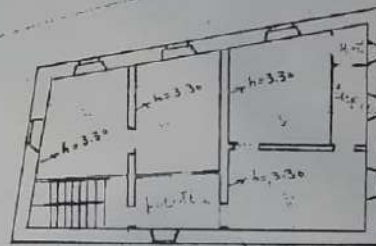
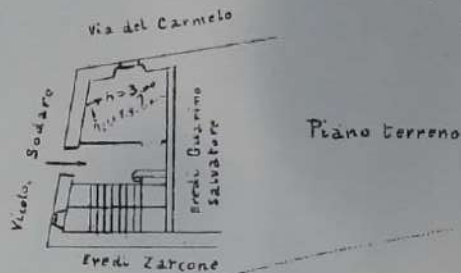

Ordine n° 11  
Unita tipo A/2-3

PARTITA	4401
FOLIO	M.V. - H
MAPPALE	3366
SUBALTERNO	H

1222350

ORIENTAMENTO



SCALA di 1:200

Compilata da:

dal Demenzante

(Titolo, nome e cognome del Tecnico)

iscritto all'Albo de

della Provincia di

Data 30 APR 1940

Guarino Anna

Ultima planimetria in atti

Data di presentazione: 31/12/1939 - Data: 03/03/2017 - n. T22788 - Richiedente: BRGNGL55L211534Y

Totale schede: 1 - Formato di acquisizione: A3(297x420) - Formato stampa richiesto: A4(210x297)

Catasto dei Fabbricati - Situazione al 03/03/2017 - Comune di TERMINI IMERESE (L112) - Foglio: 0 - Particella: 3366 - Subalterno: 4